

Afstöðumynd

Table with columns for 'Skýringartafala', 'Landsgagnanúmer', 'Matshúsnúmer', 'Upplýsing og lýsing', 'Stærðir', 'D10a-D15', 'Afhugasemdir', and 'Botnplata'. It contains detailed area and volume data for various parts of the building and site.

Table with columns for 'Skýringartafala', 'Landsgagnanúmer', 'Matshúsnúmer', 'Upplýsing og lýsing', 'Stærðir', 'D10a-D15', 'Afhugasemdir', and 'Botnplata'. This is a duplicate or continuation of the table above.

Table with columns for 'Skýringartafala', 'Landsgagnanúmer', 'Matshúsnúmer', 'Upplýsing og lýsing', 'Stærðir', 'D10a-D15', 'Afhugasemdir', and 'Botnplata'. This is a duplicate or continuation of the table above.

- a. Óslandsvegur 3, Höfn í Hornafirði. LN229976. Mhl 01-03, gístrými og inntaksrými.
b. Um er að ræða þrjú matshluta sem eru fyrst áfangi uppbyggingar á lóðinni. (Síðar er fyrirhugað að reisa fleiri lítil gístrými, þjónustubyggingu fyrir þau og enn síðar hótélbyggingu).
c. Stærðir byggingarinnar
Mhl 01: Brúttófermetrar = 149,2m² / 525,6m³
Mhl 02: Brúttófermetrar = 119,8m² / 422,1m³
Mhl 03: Brúttófermetrar = 10,0m² / 32,5m³
Heildarstærð mhl 01-03: 277,4m² / 979,8m³
d. Lóðarstærð og nýtingarhlutfall
Skv. deliskipulagi er lóðin 6087m² og heimilað nýtingarhlutfalli 0,05.
e. Burðarkerfi
Einingar sem hýsa herb. 1 og 2 eru eins að flestu leyti nema lengd þeirra er mismunandi.
f. Efnisval utanhúss.
g. Gerð handróa – ekki við.
h. Einangrun byggingarhluta.
i. Gerð innveggja og innihúða.
j. Niðurtekin loft – ekki við.
k. Lagnir og lagnaleiðir.
l. Brunnarnir.
m. Hljóðvist.
n. Öryggisbúnaður.
o. Tæknibúnaður.
p. Algild hönnun.
q. Frágangur lóðar.
r. Sop.

Hæðarkótar fyrir lóðina eru ekki fyrirleggjandi. Þ.a.e. er miðað við að gólfkoti á fullfrágangnu gólf 0,0.

Table with columns: Útg., Dags., Skýring, Bráf.

Gríma arkitektar
Laugavegi 178 - 105 Reykjavík
S: 511-8777 / 897-3760
www.grimaark.is

Undirskrift hönnuðar
Aðalhönnuður: Sigríður Ólafsdóttir arkitekt FAI - kt. 071070-5069
nefning: sigga@grimaark.is

Heimilisfang: Óslandsvegur 3

Sveitafélag: Höfn í Hornafirði
Verktugund: Gístrými

Landnúmer: 229976 Staðgreinir:
Aðaluppdráttur
Afstöðumynd

Table with columns: Hannað af, Matshluti, Teiknað af, Mælikvarði, Yfirfarir af, SO, Dagsetning.

2024-01-04 A\_1\_Y\_01
Verknumur Teikningarúmer Bls. Útgáf

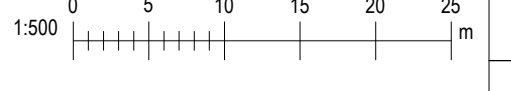

Úpprentun: 04/05/24

Blásegur\_A1

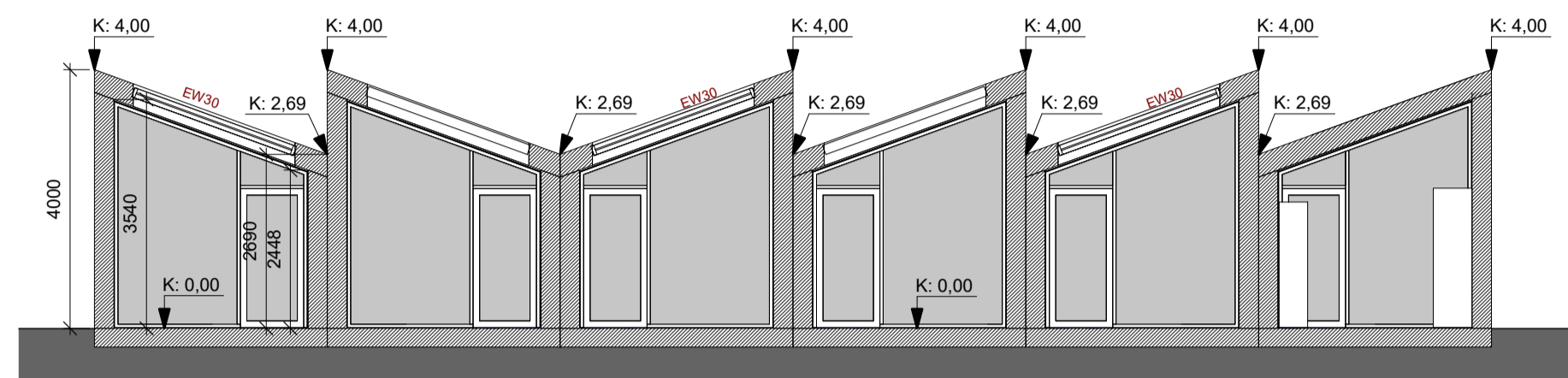

Mhl 01 snið A

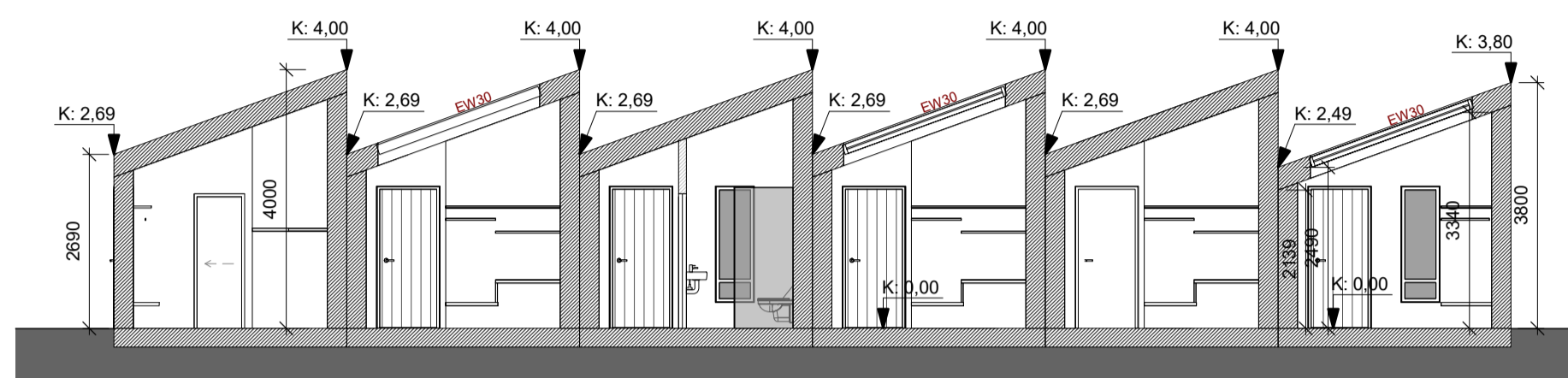

Mhl 02 snið B

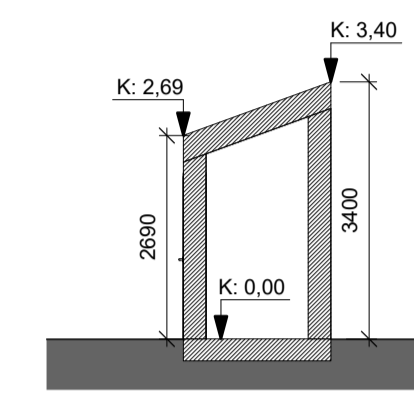

Mhl 03

SKÝRINGAR

- 0101 Rýmisnúmer
- E90,RE90 Brunapól Veggja
- E90-Cs Brunapól Hurða
- Ew30 Brunapól Glugga
- B0 Björgunarpop
- RS Reykskyrnari prinsipp staðsetning
- ST Handslökkvitæki
- lr Vélraen loftræsing
- nf Gólfniðurfall
- org Öryggisglær
- L0 Lóðamörk
- B Byggingareitur
- G Gólfköt - fullfrág, gólf

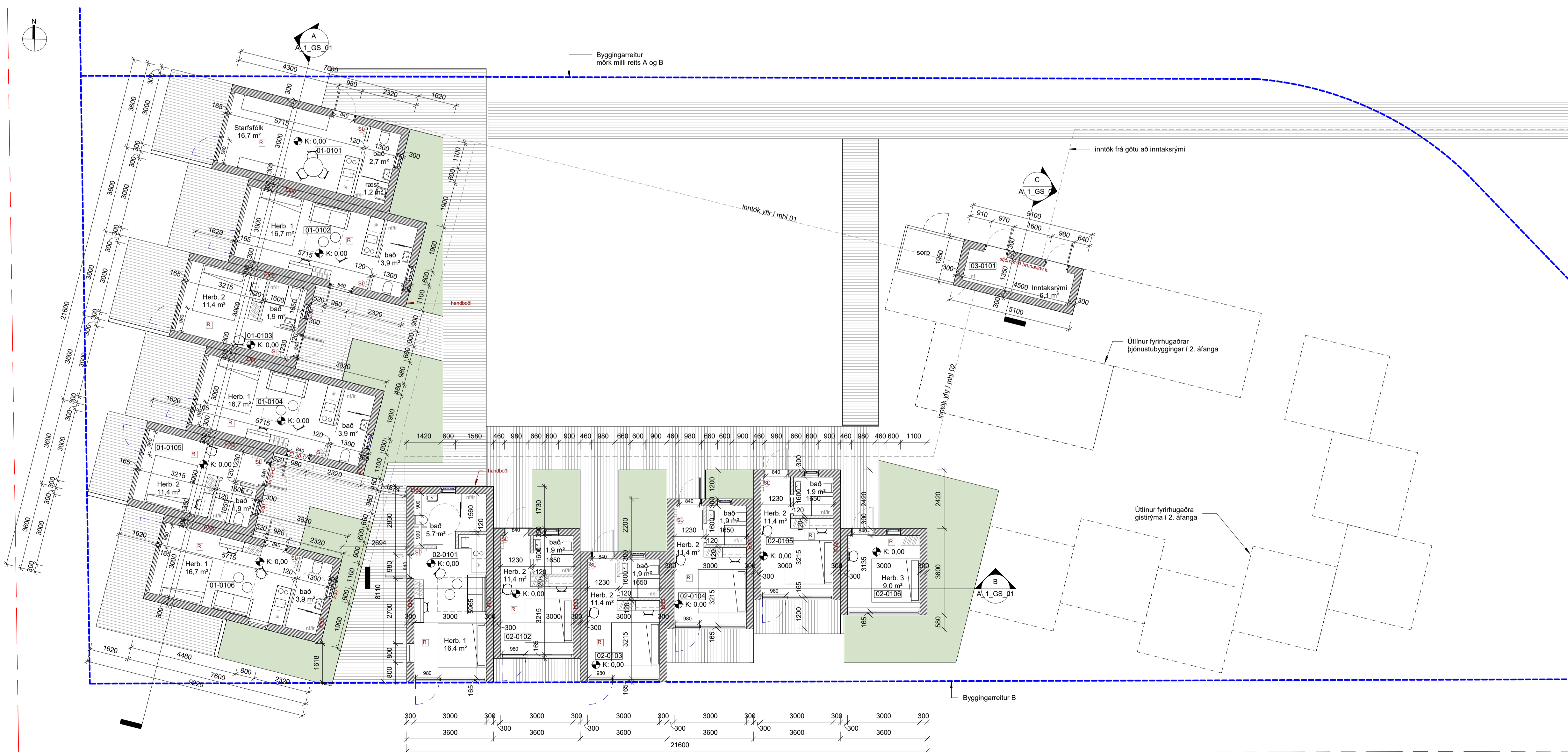

Hæð 1

Hæðarkötur fyrir lóðina eru ekki fyrirgjaldandi. Þ.a.l. er miðað við að gólfköt á fullfrágengnu gólf sé 0.0.

Útg.	Dags.	Skýring	Br. af.

**Gríma arkitektar**  
 Laugavegi 178 - 105 Reykjavík  
 Sí: 511-8777 / 897-3760  
 www.grimaark.is

**Undirskrift hönnuðar**  
 Aðalhönnuður: Sigríður Ólafsdóttir arkitekt FAI - kt. 071070-5069  
 nefnang: sigga@grimaark.is

**Heimilisfang:**  
**Óslandsvegur 3**

Sveitafélag:  
 Höfn í Hornafirði  
 Verktenging:  
 Gistirympi

Landnúmer: 229976 Staðgreinir:  
**Aðaluppdráttur**

**Grunnmynd og snið**

Hannað af: SÓ	Matshluti: 01-03
Teknað af: SÓ	Mælikvarði: 1 : 100
Yfirfarir af: SÓ	Dagsetning: 28.10.2024

2024-01-04 **A\_1\_GS\_01**  
 Verknúmer Teikninganúmer Bls. Útgáf  
 HÖNNUÐUR ÁSKILUR SÉR ALLAN RÉTT A TERNINGUM - FÖLJÓLDUN ER HÁB SKRIFLEGG SAMBYRNUK





mhl 01 vestur

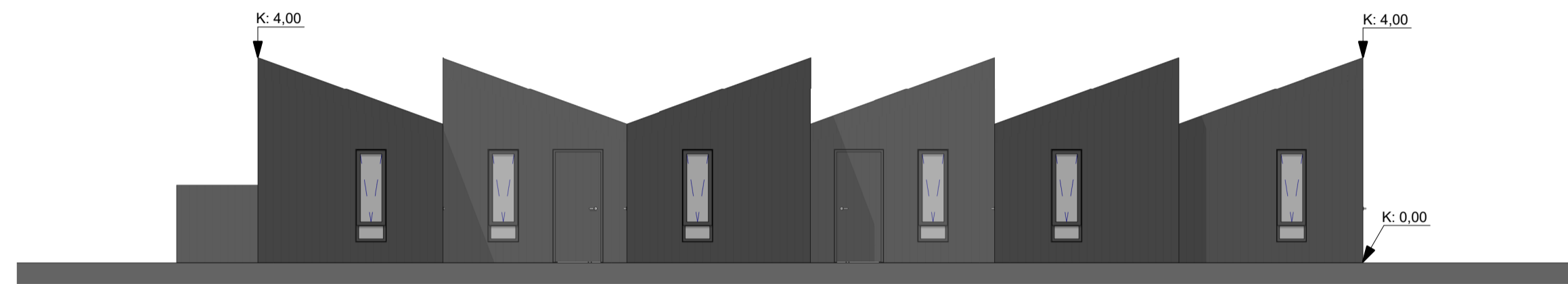

mhl 01 austur



mhl 02 suður



mhl 02 vestur

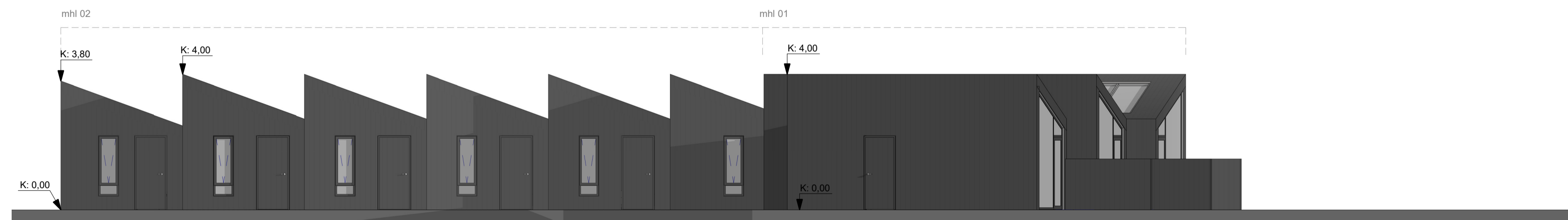

mhl 02 norður

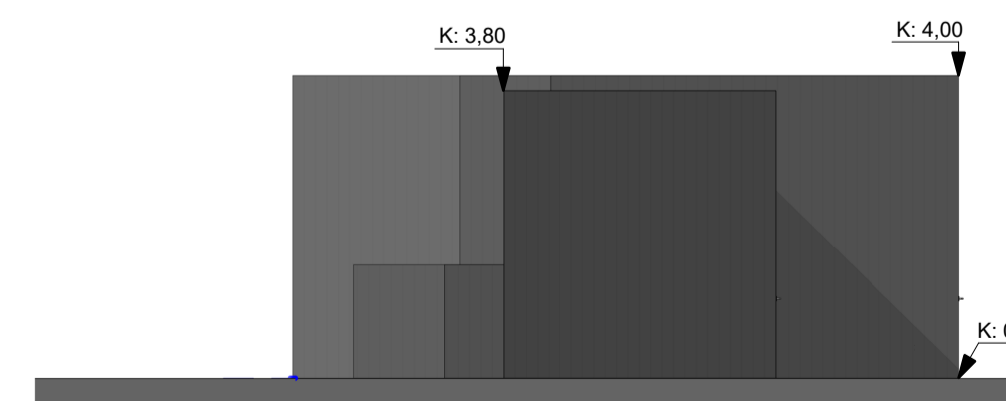

mhl 02 austur

### SKÝRINGAR

- 0101 Rýmisnúmer
- EIKI,REMO Brunapól Veggja
- E90-Cs Brunapól Hurða
- Ew30 Brunapól Glugga
- BO: Björgunarpop
- ÖTT → Rýmisnúmeri prinsipp staðsetning
- ST → Handslökkvitæki
- Veggjaþræsing
- Rýmisnúmer
- Öryggisgler
- Lóðamörk
- Byggingareitur
- Bökunarmark
- Gólf

- FG: XX.XXX Málfréttir
- SK: XX.XXX STEYPUKÖTI
- F= Flatarmál
- U= Ummál
- GE= Gólfefni
- IV-X-XX Innveggjategundir
- UV-X-XX Útveggjategundir
- L-XX Veggjalitur
- IH-X-XX Innhurðategund
- EIC80 Brunapól
- UH-X-XX Úthurðategund
- Op:xxxxxx, Hfg:xxx Opnun í vegg, hæð frá gólf
- UG-X-XX GLUGGATEGUND
- Op:xxxxxx, Hfg: xxx Opnun í vegg, hæð frá gólf

Hæðarkötur fyrir lóðina eru ekki fyrirbyggjandi. Þ.a.l. er miðað við að gólfkoti á fullfrágengnu gólf sé 0.0.

Útg.	Dags.	Skýring	Br.af.
------	-------	---------	--------

## Gríma arkitektar

Laugavegi 178 - 105 Reykjavík  
S: 511-8777 / 897-3760  
www.grimaark.is

### Undirskrift hönnuðar

Aðalhönnuður: Sigríður Ólafsdóttir arkitekt FAI - kt. 071070-5069  
nefning: sigga@grimaark.is

### Heimilisfang:

## Óslandsvegur 3

### Sveitafélag:

## Höfn í Hornafirði

### Verktengund:

## Gistirympi

Landnúmer: 228976

Staðgreinir:

### Aðaluppdráttur

## Ásýndir

Hannað af: SÓ Matshluti: 01-03

Telknað af: SÓ Málkvarði: 1 : 100

Yfirfarir af: SÓ Dagsetning: 28.10.2024

2024-01-04 A\_1\_Á\_01

Verknúmer Teikninganúmer Bls. Útgáf

HÖNNUÐUR ÁSKILUR SÉR ALLAN RETT A TEKNINGUM - FJÓLFÓLDUN ER HÁB SKRIFLEGGU SAMBYR

