



3 3D Horft frá suðaustri fors

FYRIRSPURN JAN 2025:

Óskað er eftir afstöðu byggingaryfirvalda vegna fyrirhugaðrar stækkunnar á Fiskhól 11 samkvæmt meðfylgjandi fyrirspurnarteikningum.

Samantekt úr gildandi deiliskipulagi fyrir Fiskól 11 Lóðarstærð 2028,9

	Núverandi	Heimilt	með breyting
Fjöldi íbúða	4	6	7-8
Bílastæði	10		13
Byggingarmagn	596,2	1014,45	1210,8 (A og B rými)
Hámarks hæð		11m	óbreitt
Byggingarreitur			bæta við fyrir bílskúr og sólstofu
Byggingarmagn	0,31	0,5	auka í 0,60

Samantekt á byggingarmagni með stækkun

A-Rými	1112,6 m ²
B-Rými	89,2 m ²
C-Rými	94,9 m ²
Samtals	1305,7 m ²

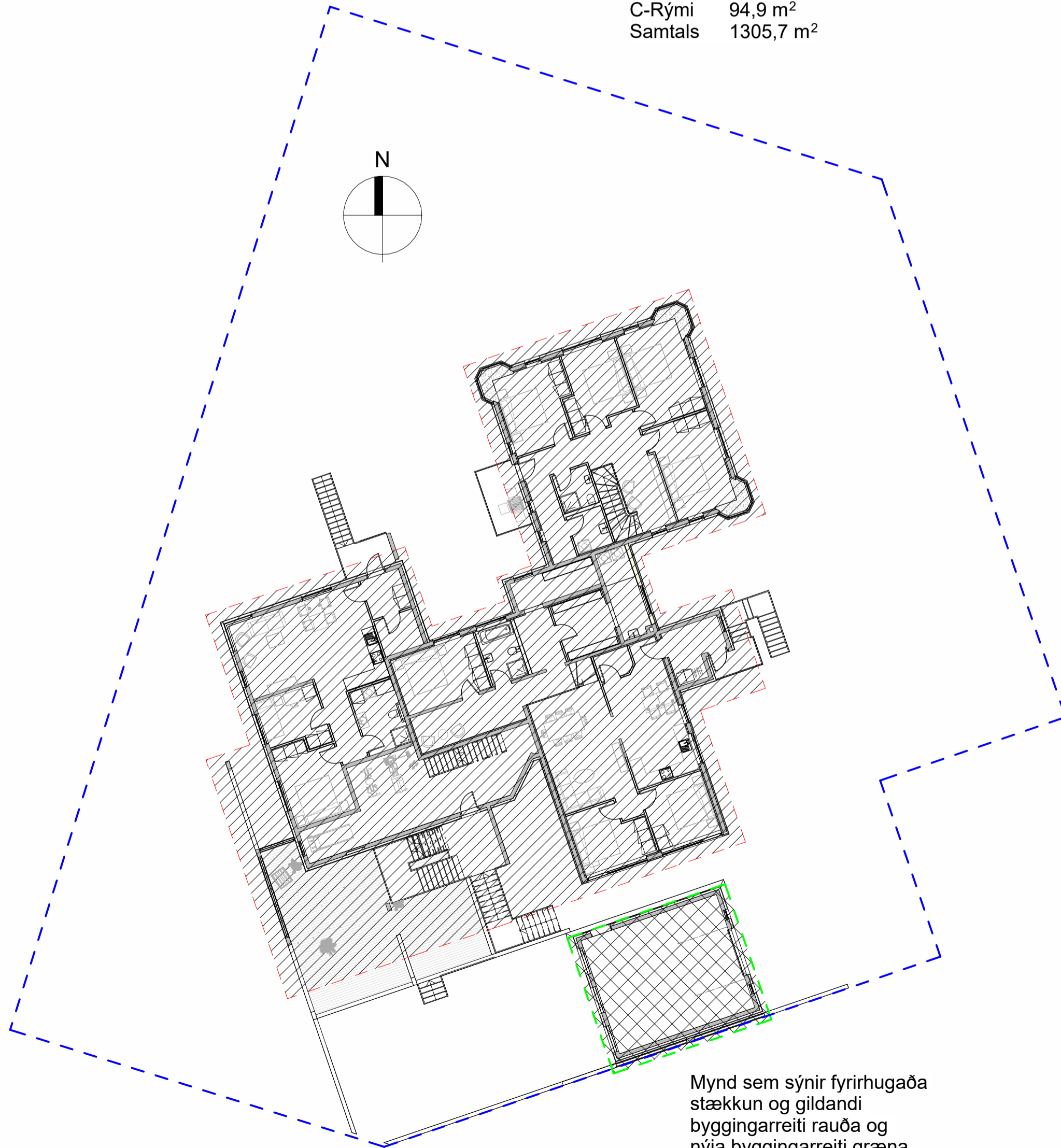

Mynd sem sýnir fyrirhugaða stækkun og gildandi byggingarreiti rauða og nýja byggingarreiti græna Bílskúr og sólstofu.

1 Byggingarreitir 1 : 200

Almennar skýringar

- Lóðarmörk
- Innan gildandi skipulags
- Utan gildandi skipulags, óskað eftir heimild

Byggingarlýsing.
Húsið er sambylshús á þremur hæðum með fjórum íbúðum. Byggingarlýsing byggingarhluta byggða 1972 og 1998. Elsti hluti hússins er byggður árið 1972. Það var tveggja hæða staðsteypt hús á pólum. Húsið er einangrað að innan með 50mm plasteinangrun og múrhúða. Gólf og loftaplötur eru staðsteyptar. Húsið var einangrað að utan með 50mm steinull og múrað árið 1998. Jafnframt var þá byggt nýtt uppstólað valmapak og einangrun í þaki bætt, annarsvegar einangrað ofan á steypta plötu og í portveggi og milli þaksperra með 200mm þakull þar sem geymslurými var búið til. Þök eru þéttklædd með borðklæðningu, lögð fjórúppa og ysta klæðning búrústa. Þrjú hæðirni var bætt ofan á húsið um 1998. Þá var einnig byggt ofangreint uppstólað þak á eldra hús. Þrjú hæðirni var byggð ofaná hluta neðri palls eldra húss. (vestur hluti). Viðbyggingin er byggð úr timburgrind sem einangrað er í með 150mm steinull og klædd til stífringar með krossvið að utan. Utaná krossvið er svo einangrað með 50mm steinull og múrað eins og eldra hús. Að innan er klætt með spónaplötum á lagnagrind. Þak er kraftsperru valmapak og hluti sperra með togbandi sem liggur á langveggjum. Einangrað er með 200mm þakull í togbandi þannig að ofan við einangrun í þak myndast kalt loftað rými. Klætt er með panel á raflagnagrind í loft viðbyggingar að innan.

Kólnunartölur:
Ekki eru á eldri uppdráttum kólnunartölur einstakra byggingarhluta en gera má ráð fyrir að U-gildi séu nærri lagi að uppfylla núverandi kröfur reglugerða þar sem húsið hefur fengið 50mm viðbótareinangrun að utan og þök nýlega endurnýjuð og endureinangruð. Gluggar og hurðir eru timburgluggar með hefðbundnu tvöföldu einangrunargleri.

Byggingarlýsing byggingarhluta byggða 2014.
Viðbygging við núverandi bílskúr:
Ofan á bílskúr var byggð ný hæð. Milligólf er staðsteypt. Útveggir nýrrar hæðar var steypt ofaná eldri portveggi bílskúrs. Gólfplata 2. hæðar er staðsteypt. Útveggir eru einangraðir að utan með 100mm steinullaeinangrun og þússaðir með múrkerfi í sama dúr og núverandi hús. Milliveggir eru hefðbundnir gipsveggir en í blautrymum er veggir hláðir úr vikurplötum og múraðir. Þak er valmapak borið uppi af kraftsperrum með togbandi. Einangrað er í togbandi þannig að ofanvið er kalt loftað rými. Tengibyggungin er einnig steypt og einangruð að utan. Allur frágangur viðbygginga að utan var gerður með sama hætti og eldra hús þannig að heilstætt yfirbragð er á mannvirkinu.
Einangrunargildi byggingarhluta:
Uppfylla a.m.k. kröfu byggingarreglugerðar nr. 112/2012 (Hitastig T_i e 18°C)
þak: 0,20 W/m²C
Útveggir: 0,40 W/m²C
Léttur útveggur 0,30 W/m²C
Gluggar: 2,0 W/m²C
Úthurðir: 3,0 W/m²C
Gólf á fyllingu: 0,30 W/m²C
Gólf að útlöfti: 0,20 W/m²C

Brunavarnir:
Búðarvirkni: Gera má ráð fyrir að brunamótstaða steypra eldri byggingarhluta sé a.m.k. R90. Brunamótstaða allra milligólfa sem skilja að íbúðir eru REI90. Brunamótstaða allra berandi veggja eru a.m.k. REI90.
Brunahöfnun: Mannvirknið er ein brunasamtæða skipt upp í fjögur brunahöfn með EI-90 byggingarhlutum. Hver íbúð er sér brunahöfn.
Klæðningar inni: Loft- og veggjafletir eru ýmist klæddir með klæðningu í flokki 1 og 2. Klæðningar úti: Klæðningar utanhúss eru í flokki 1 og þakklæðningar í flokki T, klæðning þakkants er í flokki 2.
Reyklosun: Reykrásingur er um opnanlega glugga og hurðir.
Flóttaleiðir: Í íbúð 01-01 á 1. hæð er flóttaleið um útdýrahurð og björgunarpóp úr svefherbergjum. Í íbúð 01-02 er flóttaleið um útdýrahurð og björgunarpóp úr svefherbergjum. Í íbúð 02-01 eru flóttaleiðir um úthurð og tvær svalahurðir auk björgunarpópa á herbergjum og á 3. hæð sömu íbúðar er mögulegt að flýja út á svalir. Úr íbúð 01-03 er á 1. hæð flóttaleið um inngangshurð auk bakhurðar úr gangi og björgunarpóp úr svefherbergjum. á 2. hæð er hægt er að flýja út á svalir, auk þess sem björgunarpóp eru í hverju herbergi.
Reykskynjörum og handslökkvitækjum skal komið fyrir eins og sýnt er á uppdráttum og í samráði við eldvarnarefritilismann.

Byggingarlýsing byggingarhluta byggða 2025.
Viðbygging við og ofaná núverandi hús:
Búðarvirkni verður staðsteypt, veggir og gólf ásamt efstu loftaplötu. Þak er uppstólað timburþak valmapak og er einangrað ofan á steypta plötu með 200mm þakleinangrun með vindavarnarlagi og loftað ofan hennar. Útveggir verða einangraðir með 125mm steinull og klæddir að utan með álklæðningu á álundirkerfi. Milliveggir eru hefðbundnir gipsveggir en í blautrymum er veggir hláðir úr vikurplötum og múraðir. Allur frágangur núverandi byggingar verður lagfærður og ýmist klæddur eða lagfærður þannig óa heilstætt samræmt útlit verði á byggingunni í heild.
Einangrunargildi byggingarhluta:
Uppfylla a.m.k. kröfu byggingarreglugerðar nr. 112/2012 (Hitastig T_i e 18°C)
þak: 0,20 W/m²C
Útveggir: 0,40 W/m²C
Léttur útveggur 0,30 W/m²C
Gluggar: 2,0 W/m²C
Úthurðir: 3,0 W/m²C
Gólf á fyllingu: 0,30 W/m²C
Gólf að útlöfti: 0,20 W/m²C

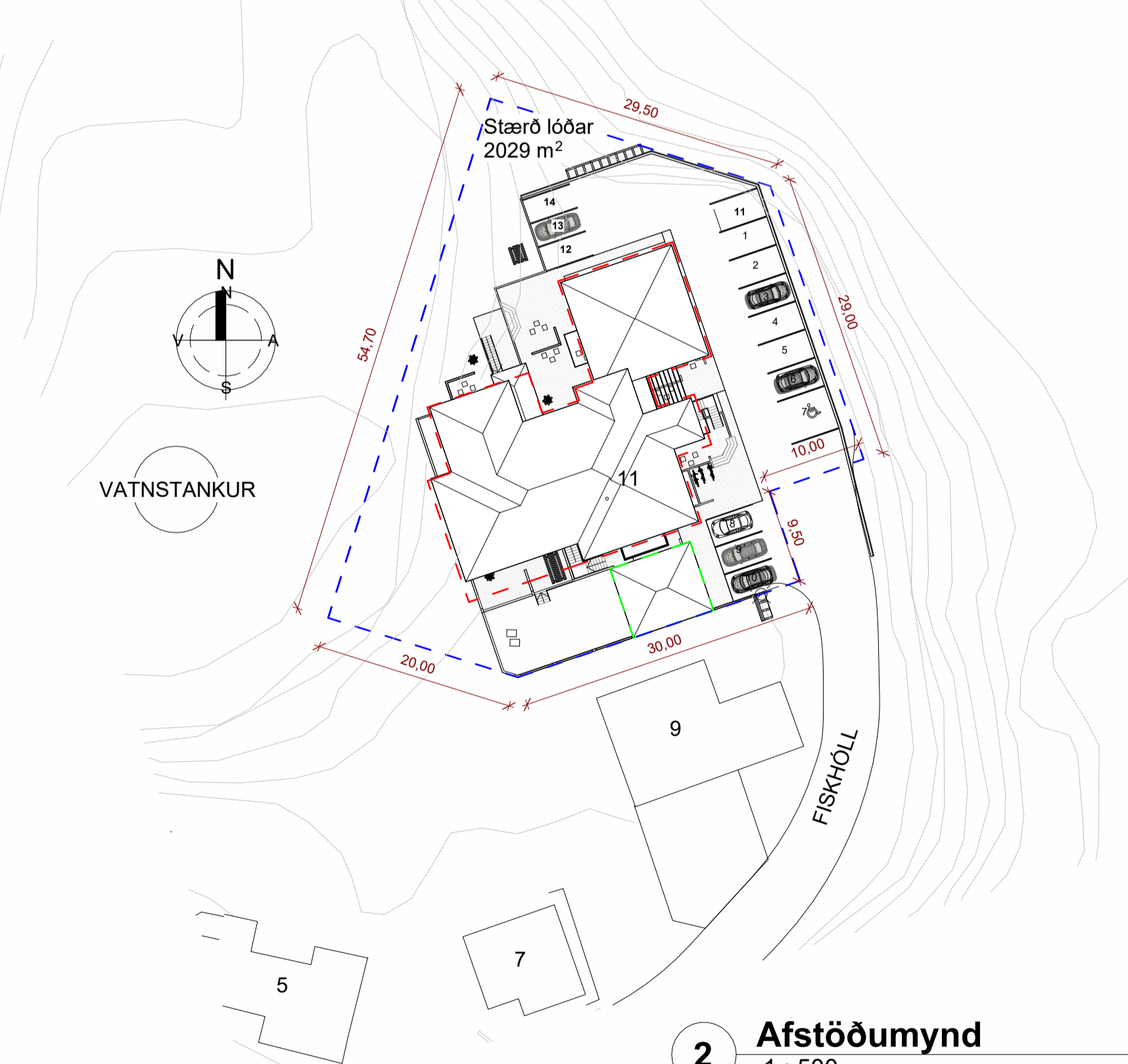

2 Afstöðumynd 1 : 500

Fiskhól 11, Höfn Hornafirði.
Staðgreinir 7708-5-22930110
Landnúmer 159627

ATH
Kóti 0,00 er gefinn á neðsta gólf

Lóðarmörk

Almennar skýringar

- Kóti, hæð á grunnmynd
- Kóti, hæð á sniði
- Halla í gráðum eða sem hlutfall
- LR Loftrásingur
- GN Gólfniðurfall
- PN Þakniðurfall
- 0101 Eignarnúmer
- EI60 Brunamótstaða byggingarhluta (heilleiki og einangrun) í mínútum
- R60 Brunamótstaða búðarvirkis í mínútum
- EI-CS30 Brunamótstaða hurða í mínútum. S táknað reykþéttungu C táknað sjálflokandi
- R Reykskynjara
- BO Björgunarpóp
- ÚT Merktur útgangur í flóttaleið
- Í Slökkvitæki

FYRIRSPURNARTEIKNING

ÚTG. TEIKN. YFIRF. DAGS. SKÝRING

Hönnunarskjal:
Össur Ímstand
Byggingarfræðingur BFI
KÍ 221171-6029
ossurimstand@gmail.com
S: 8861856

ÁRITUN HÖNNUÐAR ADALUPPDRATTA

Össur Ímstand ossurimstand@gmail.com

VERKEFNI
Staffhouse on the hill
Fiskhól 11, 780 Höfn

TEIKNINGAR
FYRIRSPURNARTEIKNINGAR
HEITI TEIKNINGAR
GRUNNMYNDIR
AFSTÖÐUMYND
GRUNNMYND 1. HVEÐ

MKV. Í AT
AS Indicated
HANNAG. ÖSSUR
TEIKNAG. ÖSSUR
YFIRF. ÖSSUR
DAGS. 18.01.2025
ÚTGIFA

VERK NÚM. 13102
AÐREKNI - NÚMÉR TEIKNINGAR 10-01
ÚTGIFA

ÖLL AFNOT OG ÁFRITUN TEIKNINGAR ER HÁÐ SAMÞYKKI ASK ARIKTEXTA. EKKI SKAL MÆLA UPP AF TEIKNINGU.

Almennar skýringar

- Lóðarmörk
- Innan gildandi skipulags
- Utan gildandi skipulags, óskað eftir heimild

Eftir að gera á grunnmyndum

1 : 100

Það sem er eftir að gera á grunnmyndum fyrir aðaltekningasettið

- Eftir er að málsetja að utan
- Eftir er að málsetja að innan
- Merkjá rýmisnúmer og einnig á sneiðingum
- Merkjá inn brunavarnir á veggi og gólfplötur
- Merkjá inn reykskynjarar og handslókkivæki
- Merkjá inn GN og LR
- Fara yfir ÚT-merkingar

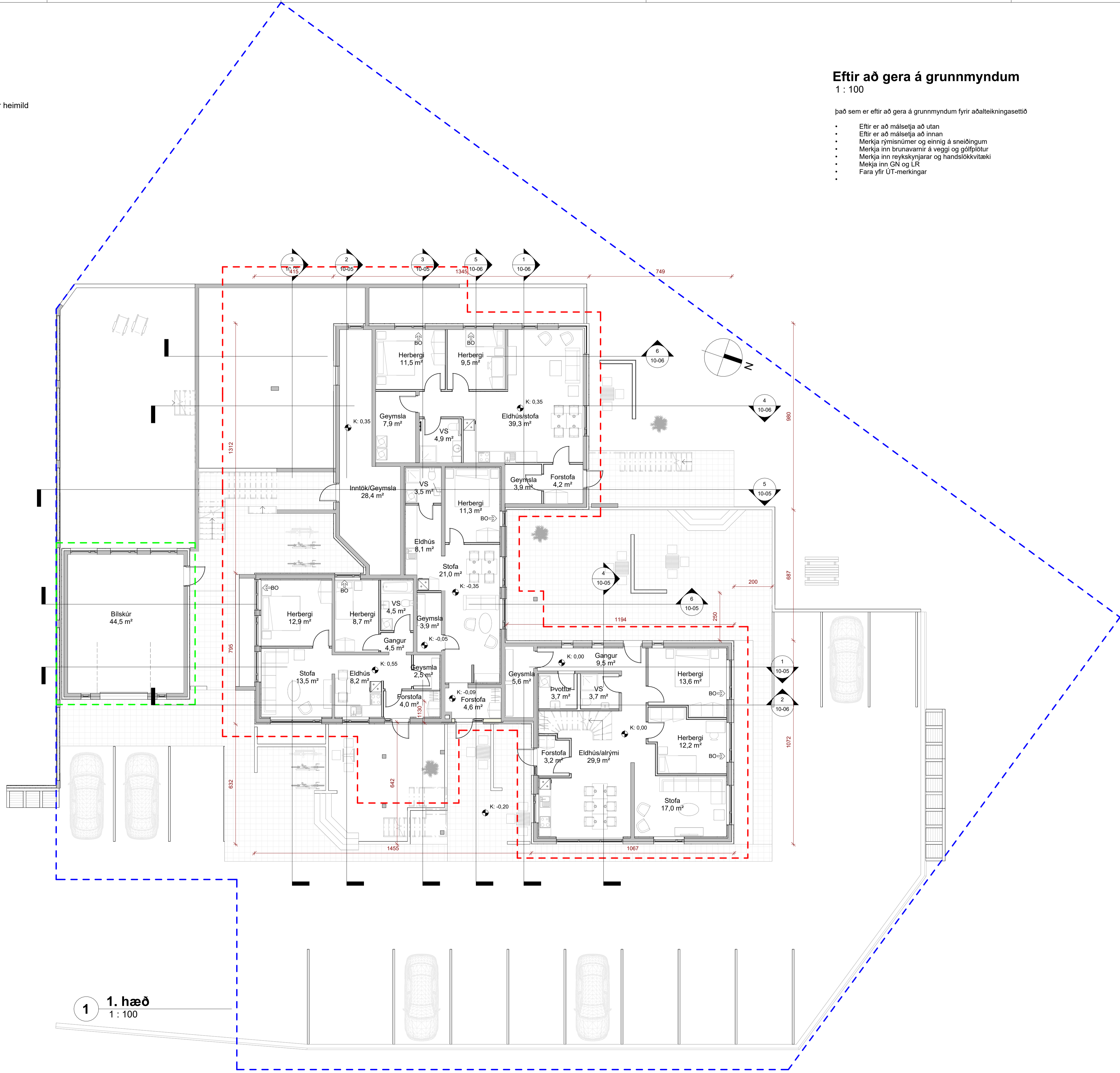

Fiskhóll 11, Höfn Hornafirði.
Staðgreinir 7708-S-22930110
Landnúmer 159627

ATH
Kóti 0.00 er gefinn á neðsta gólf

Lóðarmörk

Almennar skýringar

- ↻ K: 0,00 Kóti, hæð á grunnmynd
- ↻ K: 0,00 Kóti, hæð á sniði
- ← XX Halla í graðum eða sem hlutfall
- LR Lofttræsingur
- GN Gólfniðurfall
- PN Þakniðurfall
- 0101 Eignarnúmer
- EI60 Brunamótstöðu byggingarhluta (helleiki og einangrun) í mínútum
- R60 Brunamótstöðu burðarvirkis í mínútum
- EI-CS30 Brunamótstöða hurða í mínútum. S táknað reykþéttingu C táknað sjálflokandi
- R Reykskynjara
- BO Björgunarpop
- ÚT Merktur útgangur í fíttaleið
- ☐ Síkkvívæki

FYRIRSPURNARTEIKNING

ÚTG. TEIKN. YFIRF. DAGS. SKÝRING

Hönnunarsjórn:
Óssur Ímstað
Bygginguáætlun og BÍF
KÍ 221171-6029
osmstana@gmail.com
S. 8661656

ÁRITUN HÖNNUÐAR AÐALUPPDRATTA

Óssur Ímstað osmstana@gmail.com

VERKEFNI
Staffhouse on the hill
Fiskhóll 11, 780 Höfn

TEIKNINGAR
FYRIRSPURNARTEIKNINGAR

HEITI TEIKNINGAR
GRUNNMYNDIR
AFSTÖÐUMYND
GRUNNMYND 1. HÆÐ

MRV. / A.T. AS indicated
HANNAÐ: Óssur
TEIKNAD: Óssur
YFIRF: Óssur
DAGS: 18.01.2025
ÚTGÁFA

VERK NÚM. 13102 AUKERKENN - NÚMÉR TEIKNINGAR 10-02 ÚTGÁFA

© ÖLL AFRÖT OG AFRITUN TEIKNINGAR ER HÁÐ SAMÞYKKI ASK ARIKTEXTA. EKKI SKAL MÆLA UPP AF TEIKNINGU.

Eftir að gera á grunnmyndum

1 : 100

Það sem er eftir að gera á grunnmyndum fyrir aðaltekningasettið

- Eftir er að málsetja að utan
- Eftir er að málsetja að innan
- Merkja rýmisnúmer og einnig á sneiðingum
- Merkja inn brunavarnir á veggi og gólfplötur
- Merkja inn reykskynjarar og handslókkivæki
- Merkja inn GN og LR
- Fara yfir ÚT-merkingar

Fiskhóll 11, Höfn Hornafirði.
Staðgreinir 7708-S-22930110
Landnúmer 159627

ATH
Kóti 0.00 er gefinn á neðsta gólf

Lóðarmörk

Almennar skýringar

↻ K: 0,00	Kóti, hæð á grunnmynd
↻ K: 0,00	Kóti, hæð á sniði
← XX	Halla í gráðum eða sem hlutfall
LR	Loftraesingu
GN	Gólfniðurfall
PN	Þakniðurfall
0101	Eignarnúmer
EI60	Brunamétstöðu byggingarhluta (helleiki og einangrun) í mínútum
R60	Brunamétstöðu burðarvirkis í mínútum
EI-CS30	Brunamétstöða hurða í mínútum. S táknað reykþéttingu C táknað sjálflokandi
R	Reykskynjara
BO	Björgunarpop
ÚT →	Merktur útgangur í fíttaleið
☒	Sökkivæki

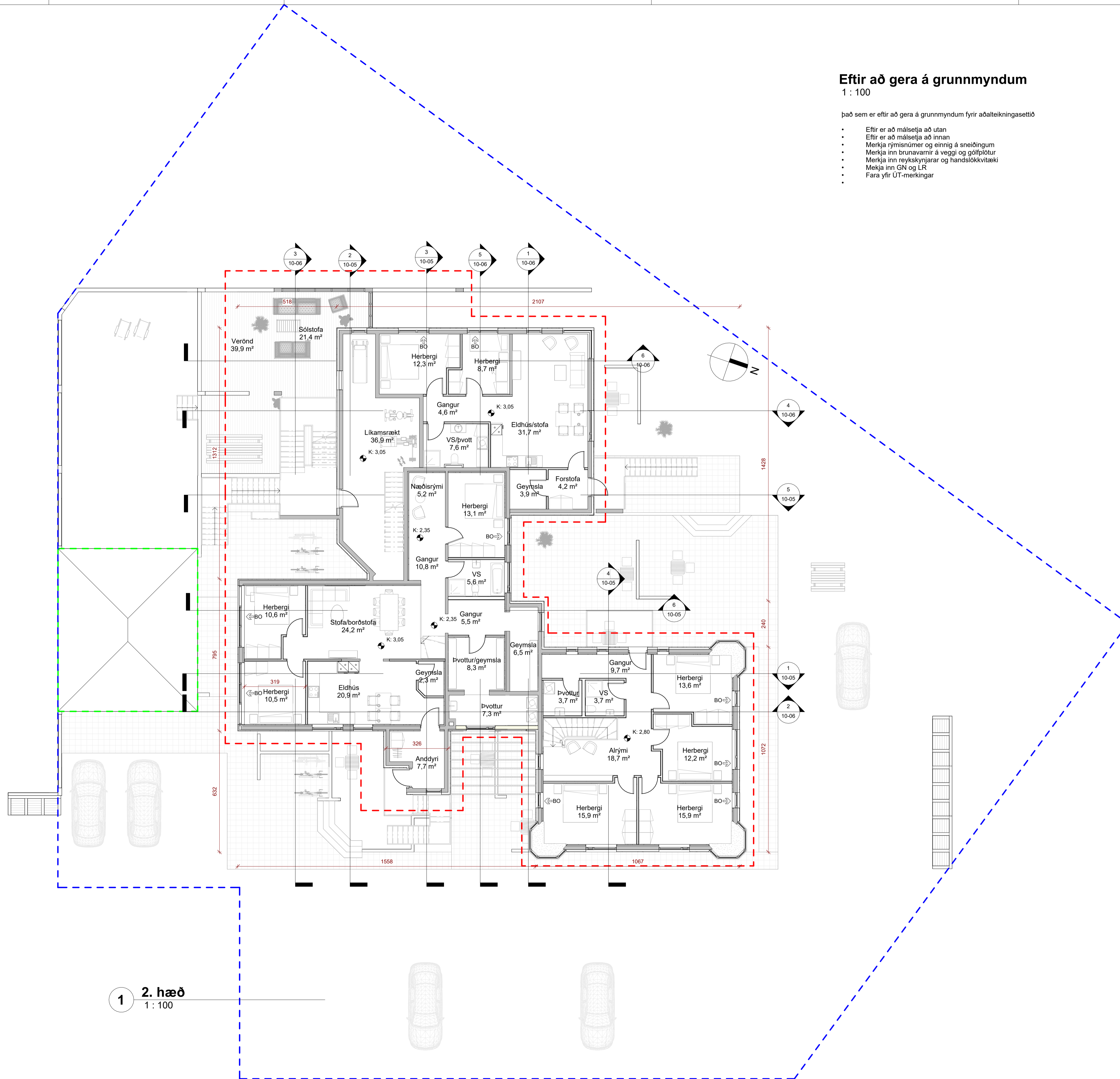

1 2. hæð
1 : 100

FYRIRSPURNARTEIKNING

ÚTG. TEIKN. YFIRF. DAGS. SKÝRING

Hönnunarsjóni:
Óssur Ingvand
Bygginguáætlunur BFI
KÍ 221171-6029
omstand@gmail.com
S. 8661656

ÁRITUN HÖNNUÐAR AÐALUPPDÁTTA

Óssur Ingvand omstand@gmail.com

VERKEFNI
Staffhouse on the hill

Fiskhóll 11, 780 Höfn

TEIKNINGAR
FYRIRSPURNARTEIKNINGAR

GRUNNMYNDR
GRUNNMYND 2.HÆÐ

GRUNNMYND 3.HÆÐ

VERK NÚM. 13102
AUKERKENN. - NÚMÉR TEIKNINGAR 10-03
MÖV. / ÁT. ÁS indicated
MÁNAÐUR Óssur
TEIKNINGAR Óssur
YFIRF. Óssur
DAGS 18.01.2025
ÚTGÁFA

ÖLL AFNOT OG ÁFRITUN TEIKNINGAR ER HÁÐ SAMÞYKKI ASK ARIKTEXTA. EKKI SKAL MÆLA UPP AF TEIKNINGU.

Eftir að gera á grunnmyndum

1 : 100

Það sem er eftir að gera á grunnmyndum fyrir aðaltekningasettið

- Eftir er að málsetja að utan
- Eftir er að málsetja að innan
- Merkja rýmisnúmer og einnig á sneiðingum
- Merkja inn brunavarnir á veggi og gólfplötur
- Merkja inn reykskynjarar og handslókkivæki
- Merkja inn GN og LR
- Fara yfir ÚT-merkingar

Fiskhóll 11, Höfn Hornafrið.
Staðgreinir 7708-S-22930110
Landnúmer 159627

ATH
Kóti 0.00 er gefinn á neðsta gólf

Lóðarmörk

Almennar skýringar

↻ K: 0,00	Kóti, hæð á grunnmynd
↘ K: 0,00	Kóti, hæð á sniði
← XX	Halla í gráðum eða sem hlutfall
LR	Loftraesingu
GN	Gólfniðurfall
PN	Þakniðurfall
0101	Eignarnúmer
EI60	Brunamótstöðu byggingarhluta (helleiki og einangrun) í mínútum
R60	Brunamótstöðu burðarvirkis í mínútum
EI-CS30	Brunamótstöða hurða í mínútum. S táknað reykþéttingu C táknað sjálflokandi
R	Reykskynjara
BO	Björgunarpop
ÚT →	Merktur útgangur í fíttaleið
☒	Slokkivæki

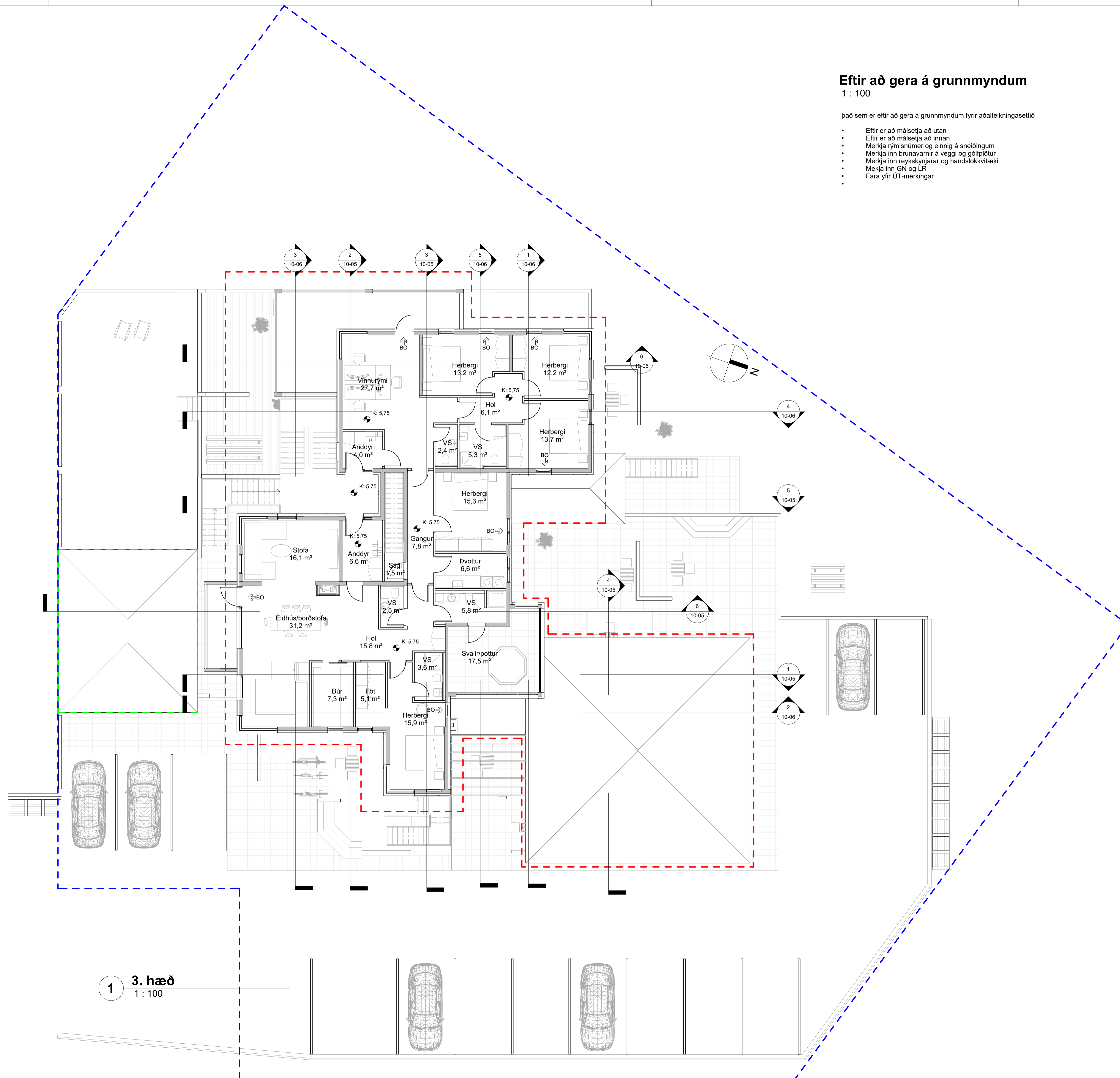

1 3. hæð
1 : 100

FYRIRSPURNARTEIKNING

ÚTG. TEIKN. YFIRF. DAGS. SKÝRING

Hönnunarsjóni:
Óssur Ingvand
Byggingafræðingur BFI
KÍ 221171-6029
omstand@gmail.com
S. 8661656

ÁRITUN HÖNNUÐAR ADALUPPDÁTTA

Óssur Ingvand omstand@gmail.com

VERKEFNI	Staffhouse on the hill	SRV. Í ÁT	AS indicated
TEIKNINGAR	Fiskhóll 11, 780 Höfn	HANNO	Óssur
HEITI TEIKNINGAR	FYRIRSPURNARTEIKNINGAR	TEIKNING	Óssur
GRUNNMYNDIR	GRUNNMYND 2.HÆÐ	YFIRF.	Óssur
GRUNNMYND 3.HÆÐ		DAGS	18.01.2025
VERK NÚM.	13102	ÚTGÁFA	10-04

ÖLL AFNOT OG ÁFRITUN TEIKNINGAR ER HÁÐ SAMÞYKKI ASK. ARIKTEXTA. EKKI SKAL MÆLA UPP AF TEIKNINGU.

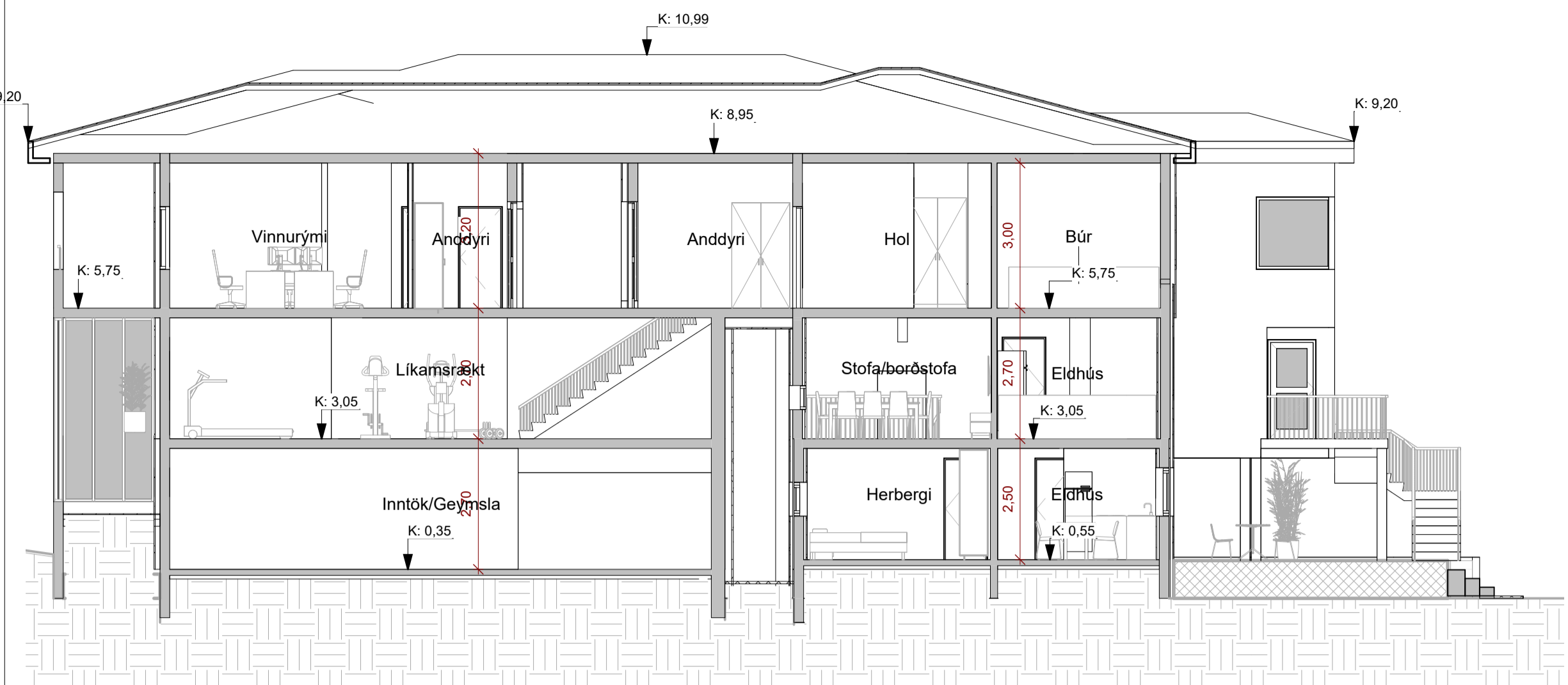

2 Snið B
1 : 100

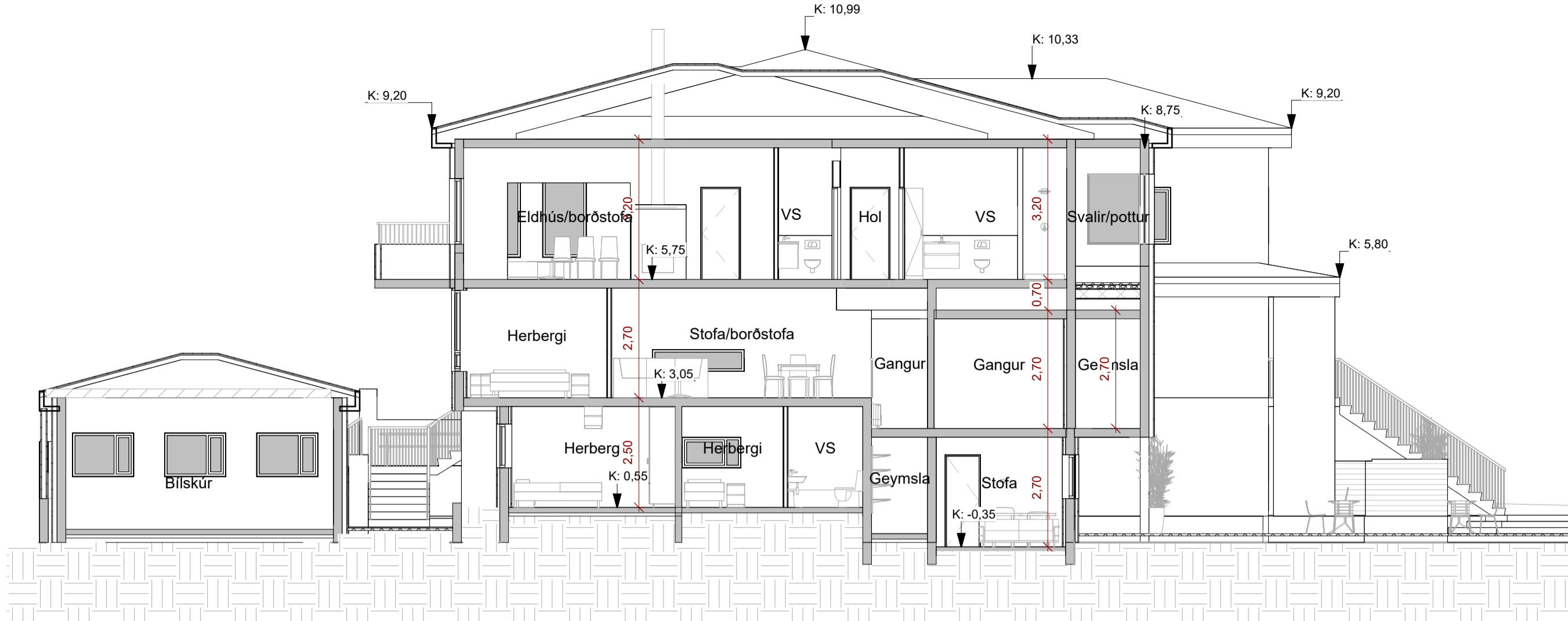

6 Snið E
1 : 100

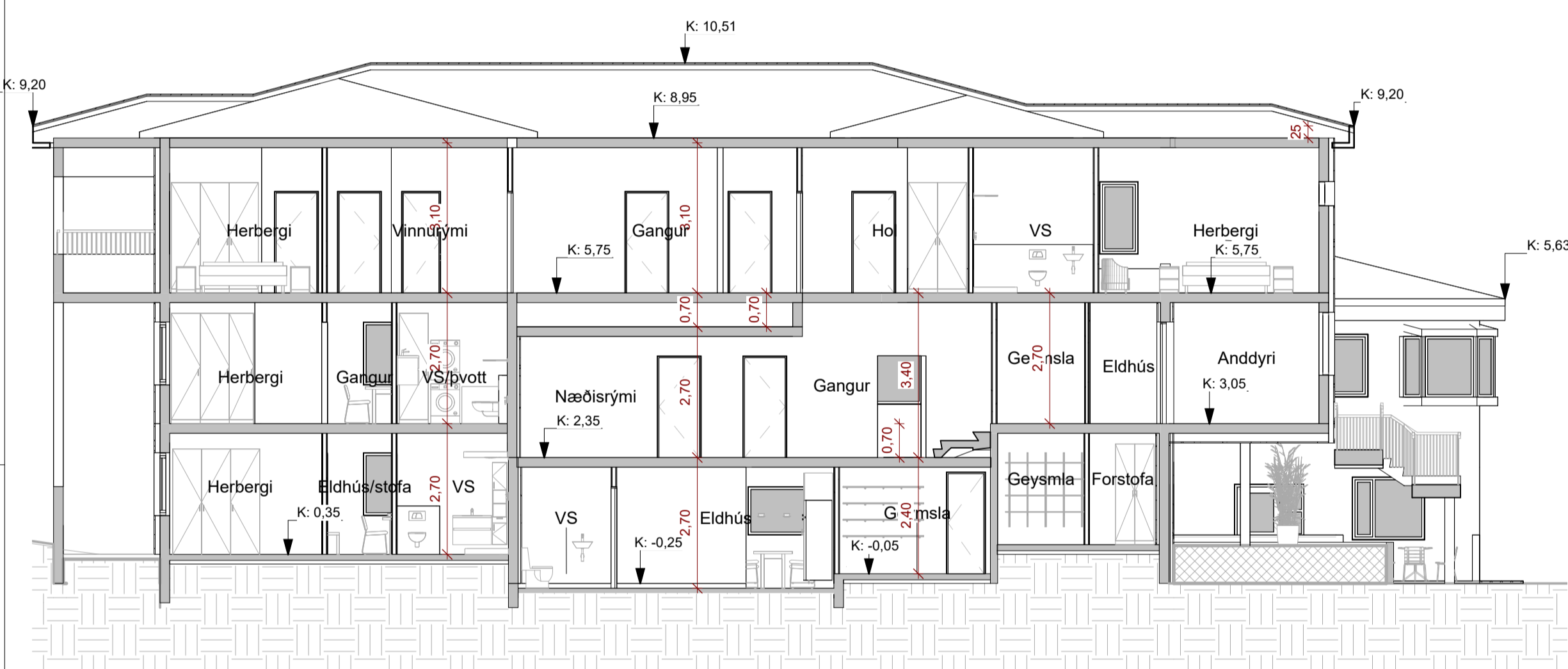

3 Snið B1
1 : 100

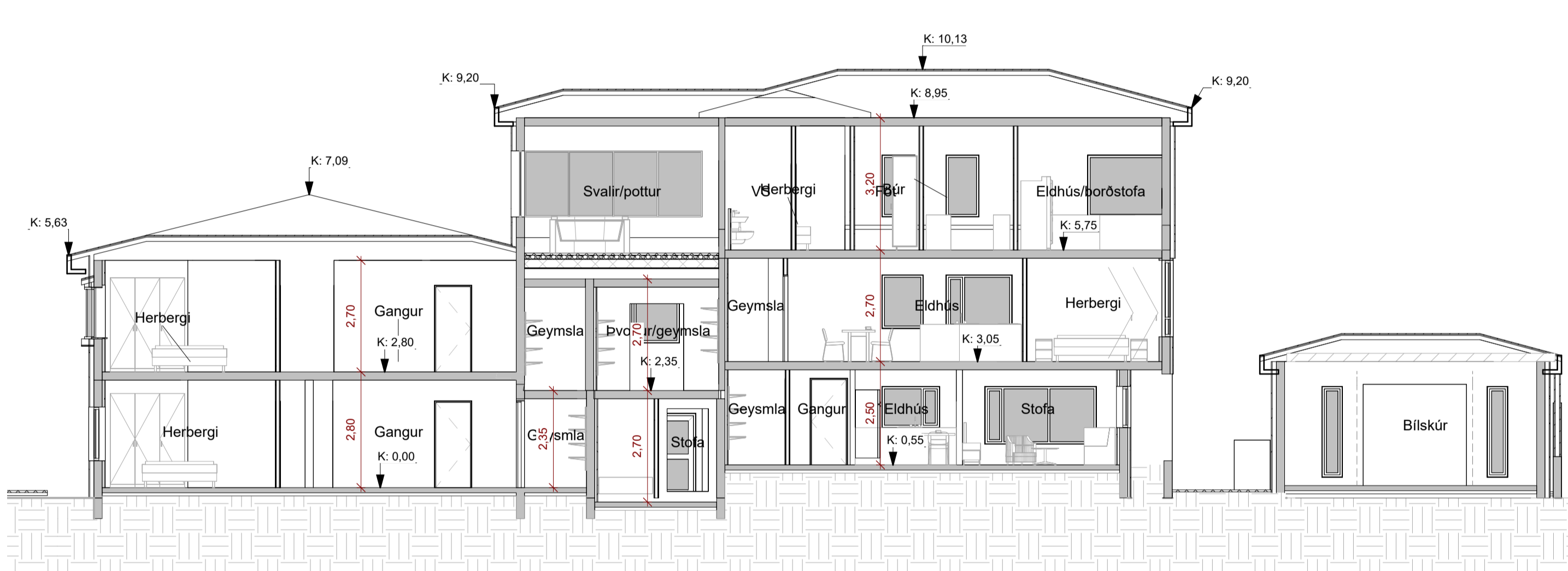

1 Snið A
1 : 100

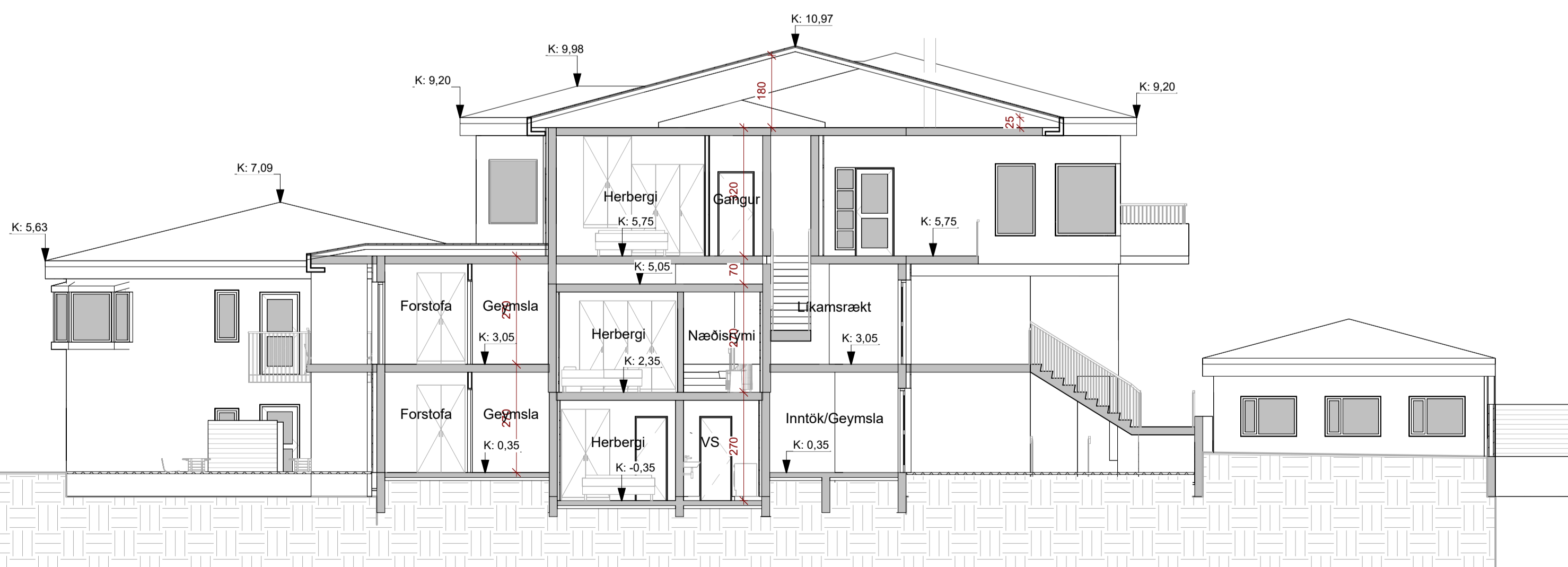

5 Snið D
1 : 100

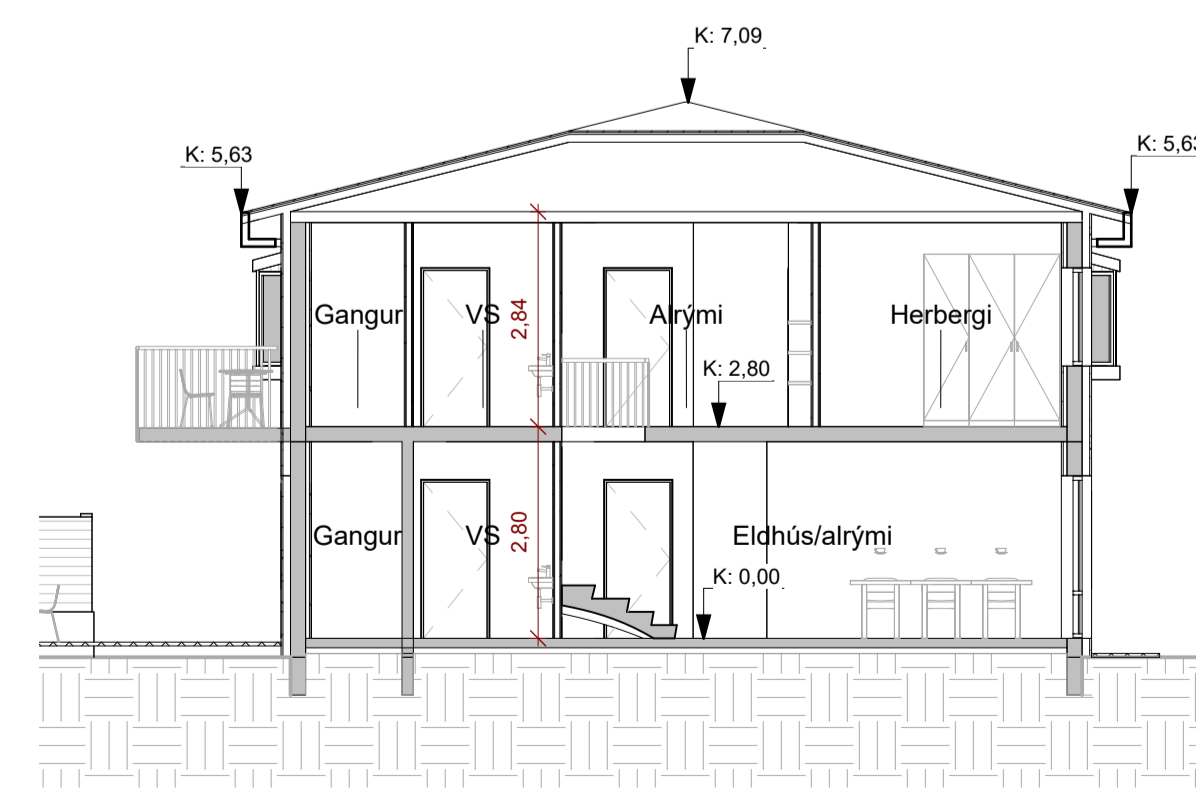

4 Snið C
1 : 100

Fiskhóll 11, Höfn Hornafirði.
Staðgreinir 7708-6-22930110
Landnúmer 159627

ATH
Kóti 0.00 er gefinn á neðsta gólfi

Lóðarmörk

Almennar skýringar

- ↻ K: 0,00 Kóti, hæð á grunnmynd
- ↓ K: 0,00 Kóti, hæð á sniði
- ← XX Halla í graðum eða sem hlutfall
- LR Loftþræsingu
- GN Gólfniðurfall
- PN Þakniðurfall
- 0101 Eignarnúmer
- EI60 Brunamátstöðu byggingarhluta (helleiki og einangrun) í mínútum
- R60 Brunamátstöðu burðarvirkis í mínútum
- EI-CS30 Brunamátstöða hurða í mínútum. S táknað reykipéttingu C táknað sjálflokandi
- R Reykskjynjara
- BO Björgunarpop
- ÚT Merktur útgangur í fíttaleið
- Stökkvítæki

FYRIRSPURNARTEIKNING

ÚTG.	TEIKN.	YFIRF.	Í DAGS.	SKÝRING

Hönnunaraðili:
Óssur Ímstánd
Bygginguáætlun og BÍF
KÍ 221171-6029
ossurimstand@gmail.com
S: 8661656

ÁRITUN HÖNNUÐAR AÐALUPPDRATTA

Óssur Ímstánd ossurimstand@gmail.com

VERKEFNI
Staffhouse on the hill

Fiskhóll 11, 780 Höfn

TEIKNINGAR
FYRIRSPURNARTEIKNINGAR

HEITI TEIKNINGAR
SNEIÐINGAR

SKYRING
Óssur

YFIRF.
Óssur

DAGS
18.01.2025

VERK NÚM.
13102

ÁÐREKNI - NÚMÉR TEIKNINGAR
10-05

MKVJ ÁT
AS indicated
HANNAÐ
Óssur
TEIKNAD
Óssur
YFIRF.
Óssur
DAGS
18.01.2025
ÚTGÁFA

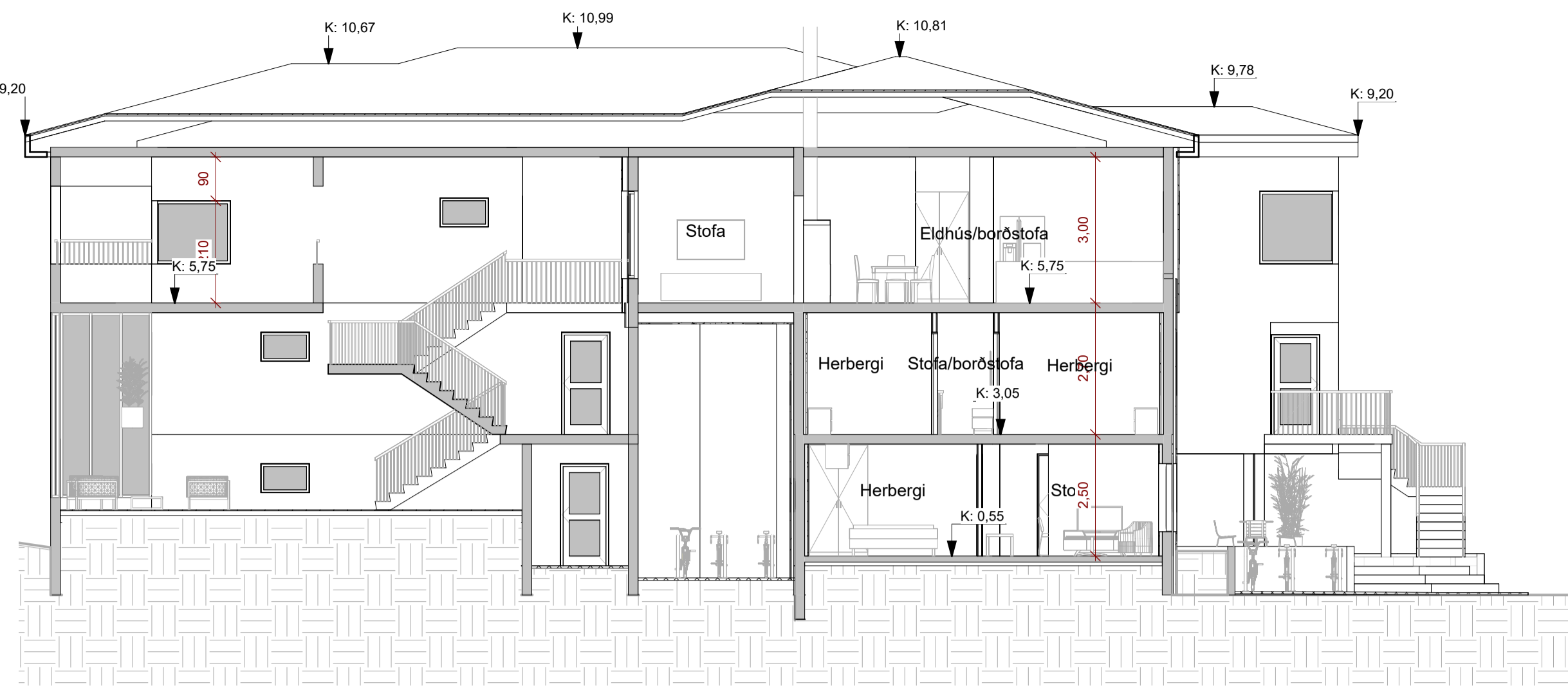
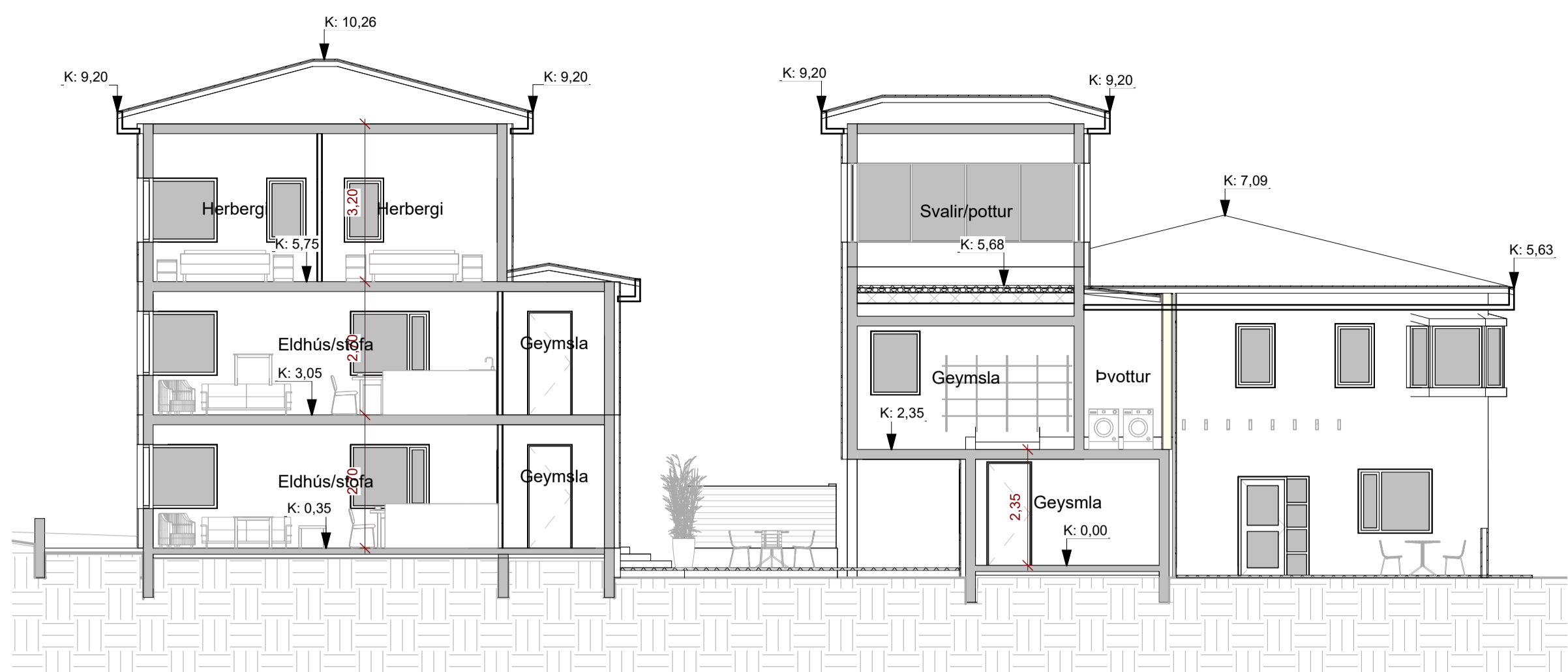

1 Snið F
1 : 100

3 Snið B2
1 : 100

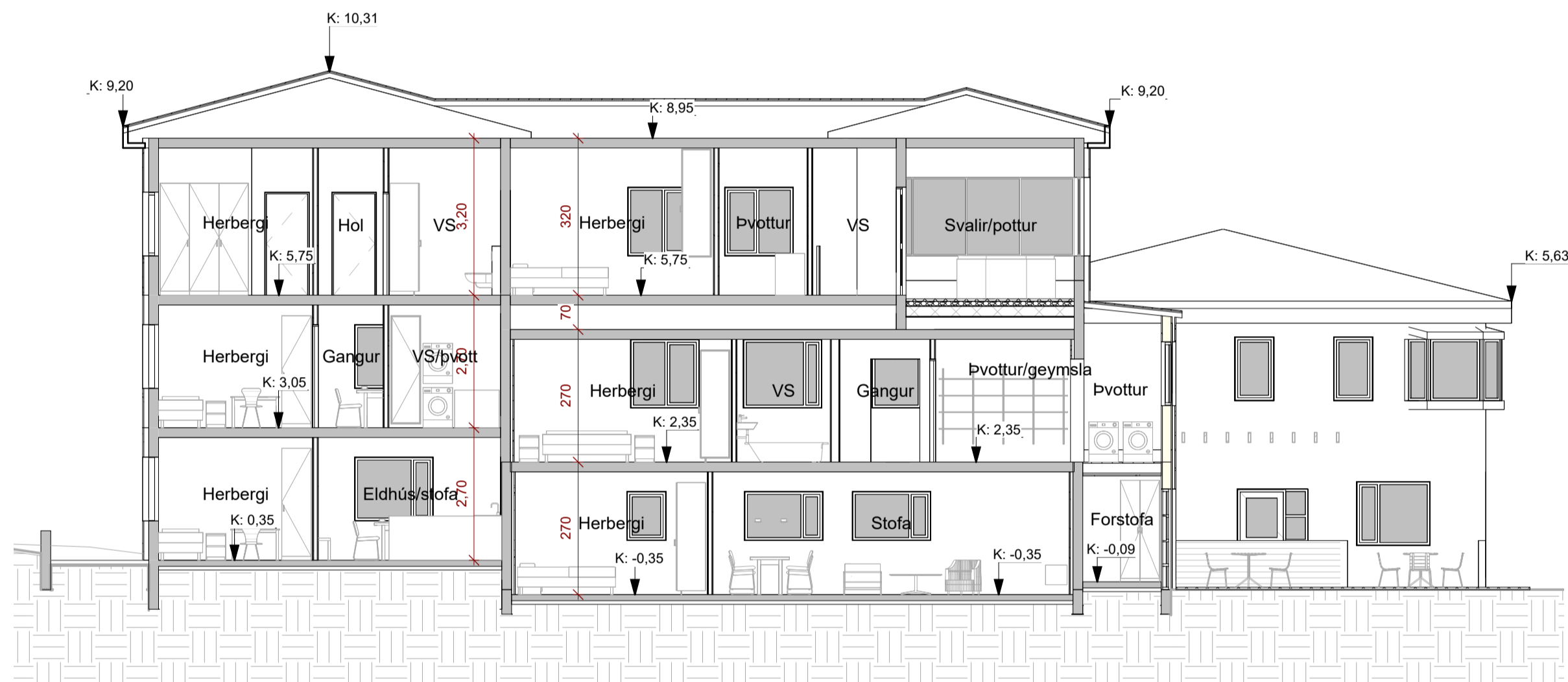

5 Snið G
1 : 100

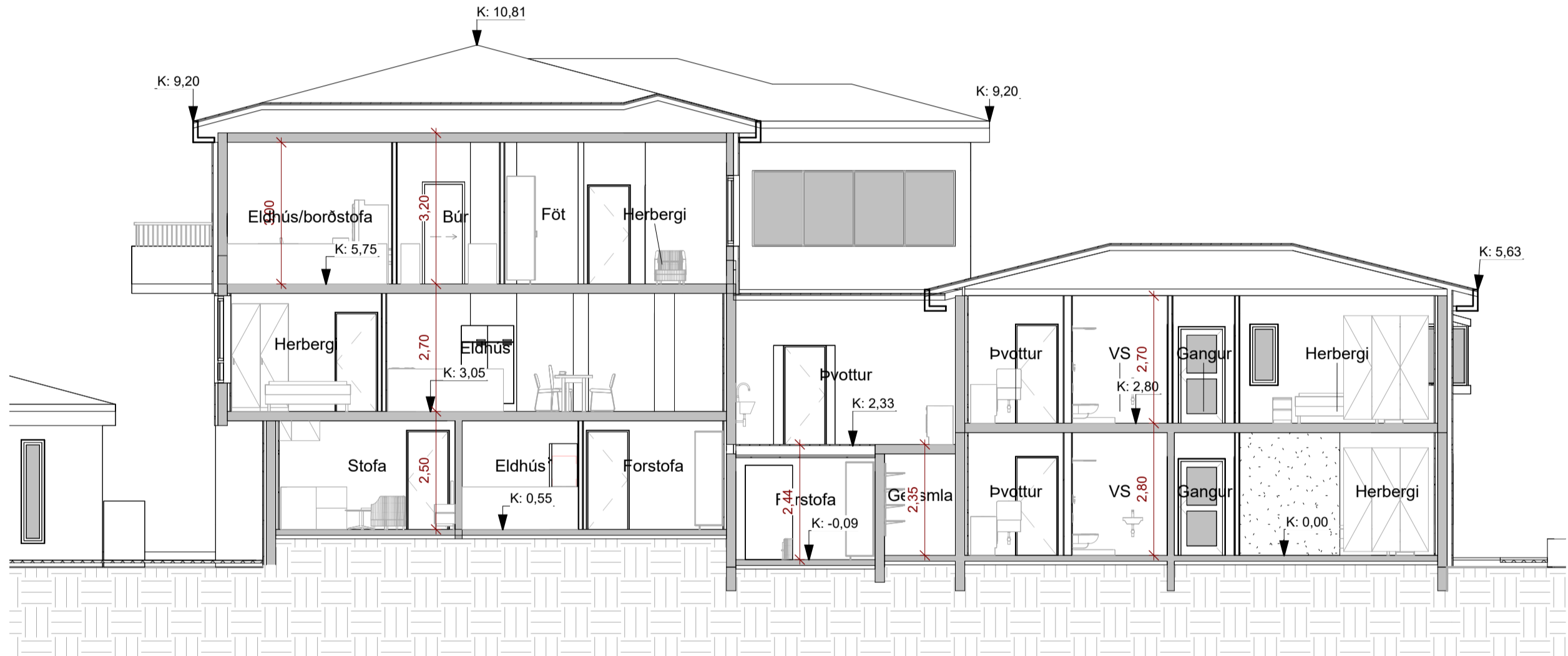

2 Snið A1
1 : 100

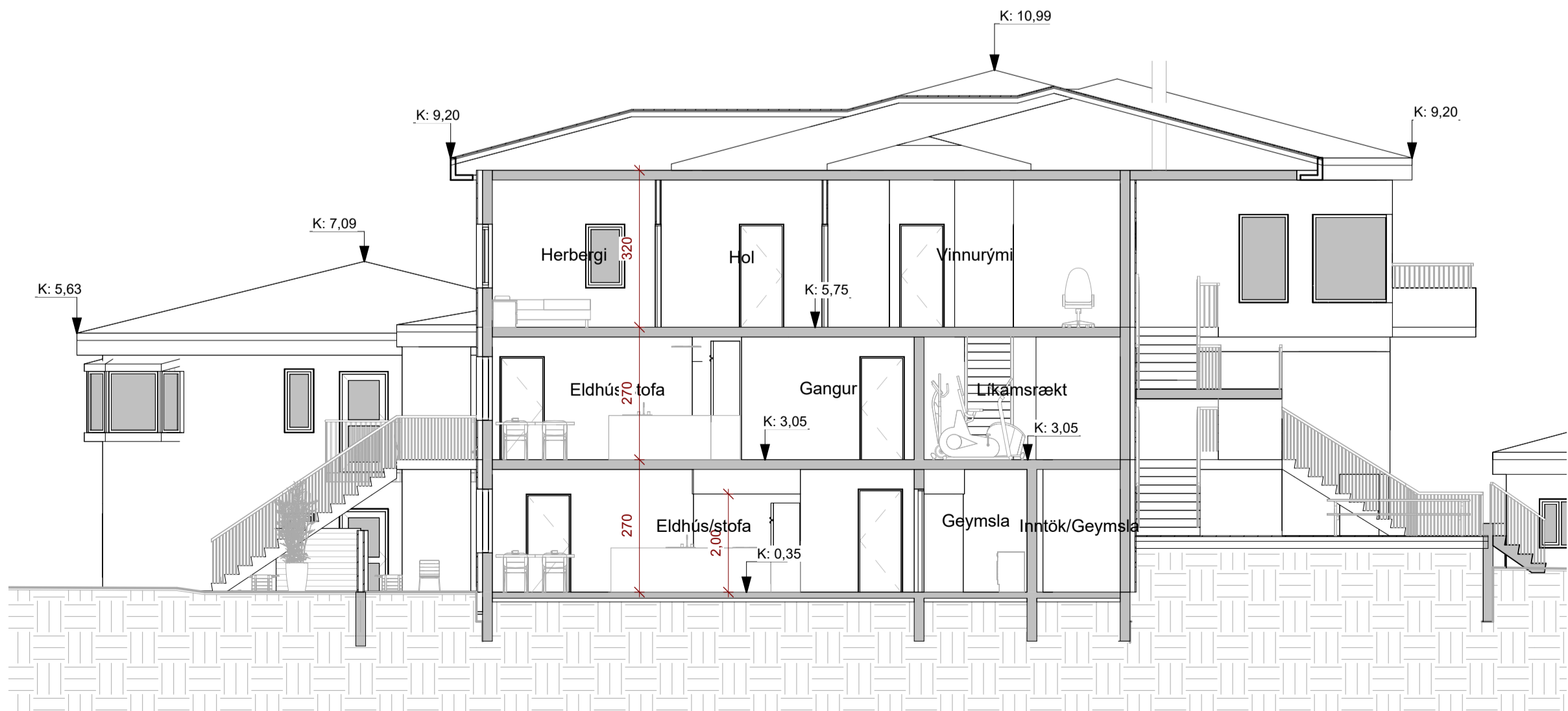

4 Snið D1
1 : 100

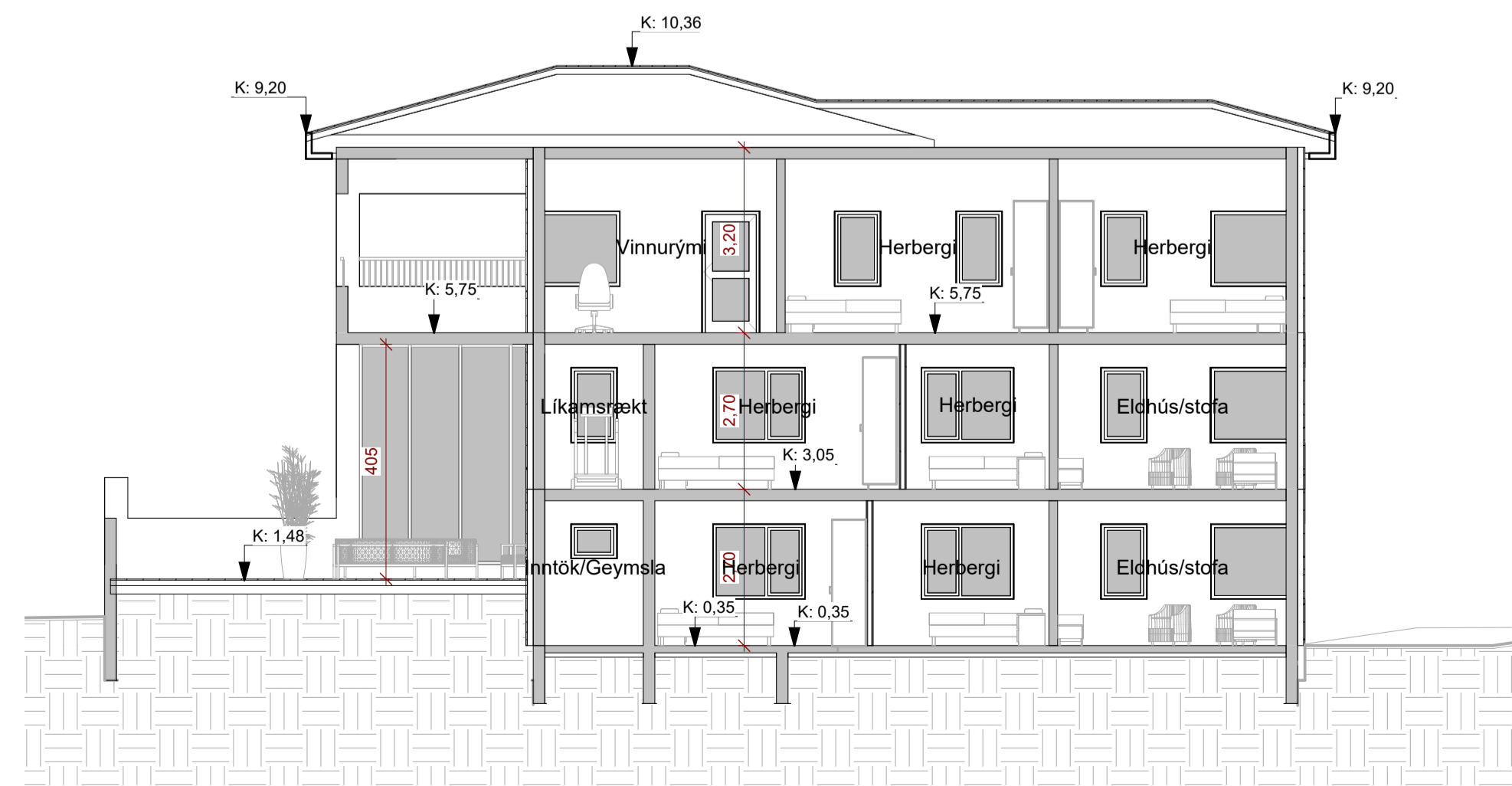

6 Snið D3
1 : 100

Fiskhóll 11, Höfn Hornafróði.
Staðgreinir 7708-6-22930110
Landnúmer 159627

ATH
Kóti 0.00 er gefinn á neðsta gólfi

Lóðarmörk
--- --

Almennar skýringar

- ↙ K: 0,00 Kóti, hæð á grunnmynd
- ↓ K: 0,00 Kóti, hæð á sniði
- ← XX Halla í gráðum eða sem hlutfall
- LR Loftraesingu
- GN Gólfniðurfall
- PN Þakniðurfall
- [0101] Eignarnúmer
- EI60 Brunamátstöðu byggingarhluta (hælleiki og einangrun) í mínútum
- R60 Brunamátstöðu burðarvirkis í mínútum
- EI-CS30 Brunamátstöða hurða í mínútum. S táknað reykþéttingu C táknað sjálflokandi
- [R] Reykskynjara
- BO Björgunarpop
- ÚT Merktur útgangur í fíttaleið
- ☐ Slökkvitæki

FYRIRSPURNARTEIKNING

ÚTG. TEIKN. YFIRF. DAGS. SKÝRING

Hönnunaraðili:
Óssur Írnastand
Byggingafræðingur BFl
KÍ 221171-6029
ossurand@gmail.com
Sí. 8661556

ÁRITUN HÖNNUÐAR AÐALUPPDÁTTA

Óssur Írnastand ossurand@gmail.com

VERKEFNI
Staffhouse on the hill
Fiskhóll 11, 780 Höfn

TEIKNINGAR
FYRIRSPURNARTEIKNINGAR

HEITI TEIKNINGAR
SNEIÐINGAR

MKVJ ÁT
AS Indicated

HANNAÐ
Óssur

TEIKNAD
Óssur

YFIRF.
Óssur

DAGS
18.01.2025

ÚTGÁFA

VERK NÚM.
13102

ÁUDEKENE - NÚMÉR TEIKNINGAR
10-06

ÖLL AFRÖT OG AFRITUN TEIKNINGAR ER HÁÐ SAMÞYKKRI ASK ARIKTEXTA. EKKI SKAL MÆLA LUPP AF TEIKNINGU.

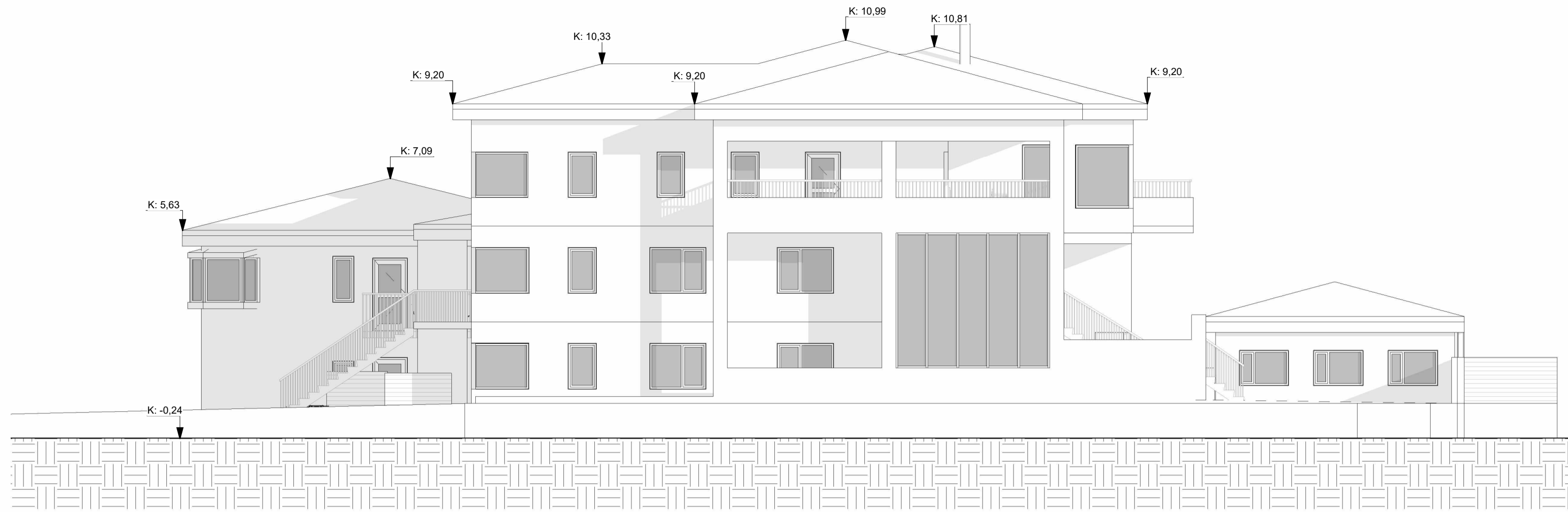

4 Vestur
1 : 100

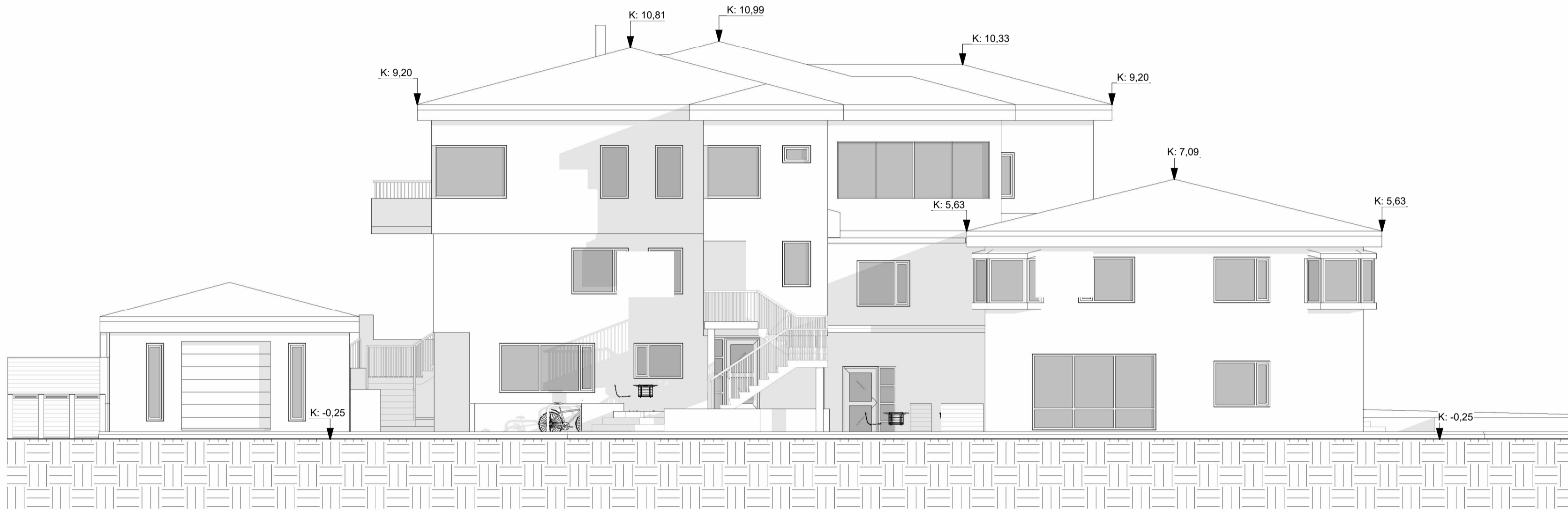

1 Austur
1 : 100

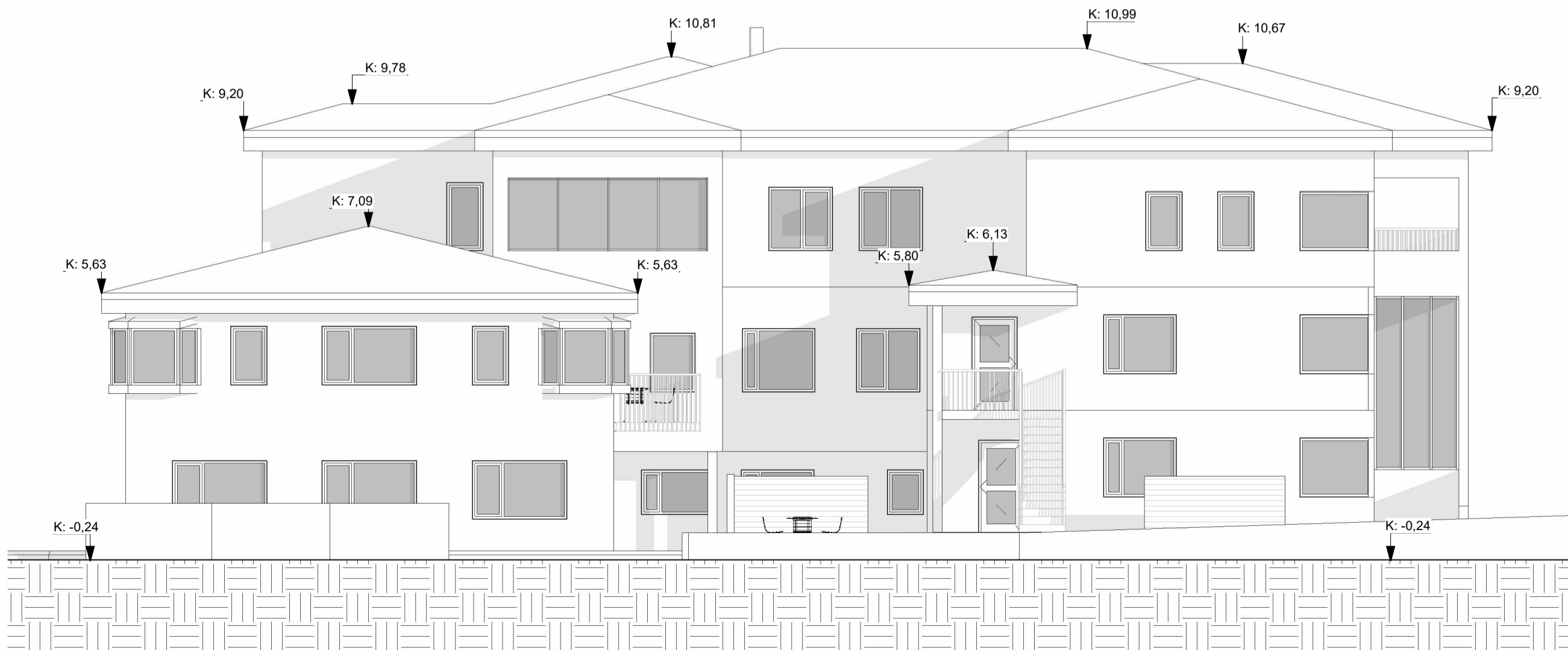

2 Norður
1 : 100

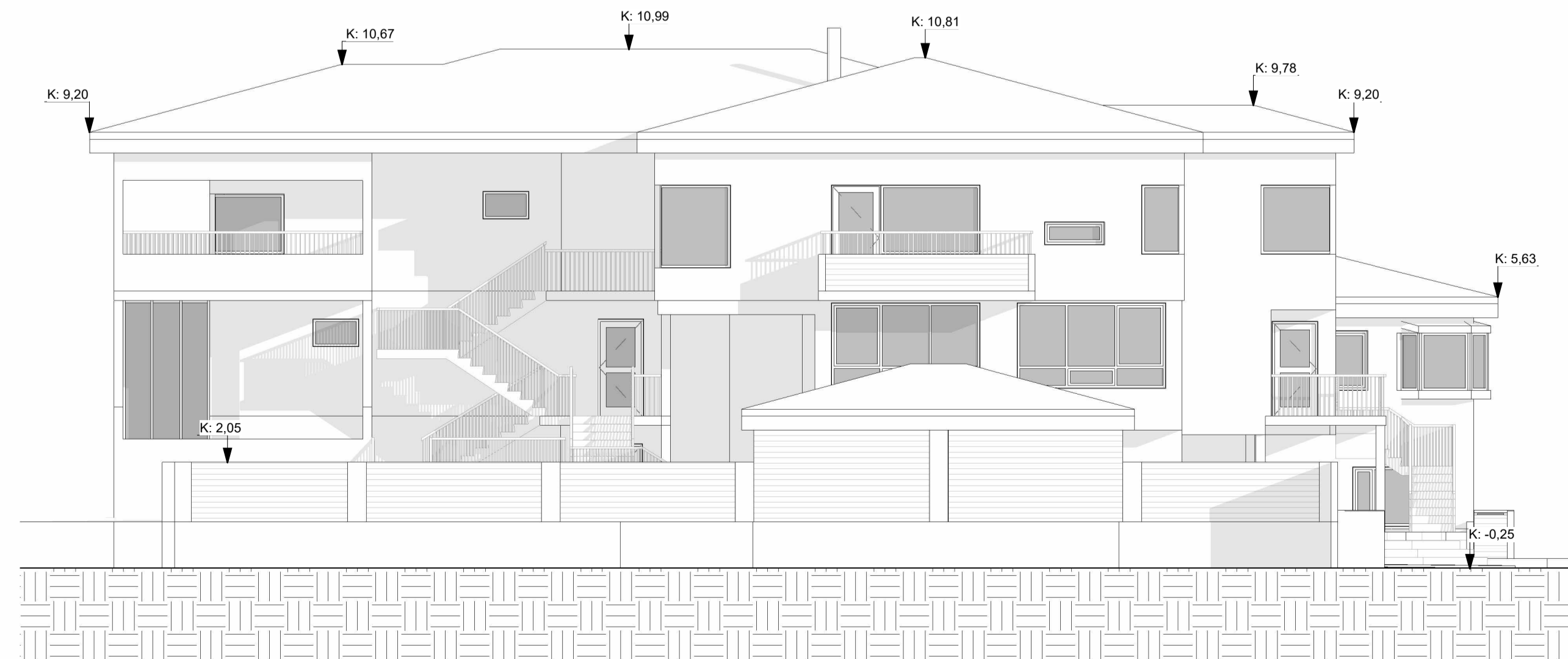

3 Suður
1 : 100

Fiskhóll 11, Höfn Hornafirði.
Staðgreinir 7708-6-22930110
Landnúmer 159627

ATH
Kóti 0.00 er gefinn á neðsta gólf

Lóðarmörk

Almennar skýringar

- ↻ K: 0,00 Kóti, hæð á grunnmynd
- ↓ K: 0,00 Kóti, hæð á sniði
- ← XX Halla í gráðum eða sem hlutfall
- LR Loftraesingu
- GN Gólfniðurfall
- PN Þakniðurfall
- 0101 Eignarnúmer
- EI60 Brunamótstöðu byggingarhluta (helleiki og einangrun) í mínútum
- R60 Brunamótstöðu burðarvirkis í mínútum
- EI-CS30 Brunamótstöða hurða í mínútum. S táknað reykþéttingu C táknað sjálflokandi
- R Reykskynjara
- BO Björgunarpop
- ÚT → Merktur útgangur í fíttaleið
- ☐ Síkkviltæki

FYRIRSPURNARTEIKNING

ÚTG. TEIKN. YFIRF. DAGS. SKÝRING

Hönnunarsjórn:
Óssur Ímstead
Byggingafræðingur BFI
KÍ 221171-6029
omstand@gmail.com
S. 8661656

ÁRITUN HÖNNUÐAR ADALUPPDÁTTA

Óssur Ímstead omstand@gmail.com

VERKEFNI
Staffhouse on the hill
Fiskhóll 11, 780 Höfn

TEIKNINGAR
FYRIRSPURNARTEIKNINGAR
HETI TEIKNINGAR
ÚTLIT

MKV. I. ÁT. AS indicated
MANNI: Óssur
TEIKNI: Óssur
YFIRF.: Óssur
DAGS: 18.01.2025
ÚTGÁFA

VERK NÚ. 13102
AUKIÐENNI - NÚMÉR TEIKNINGAR 10-07



2 3D Horft frá norðvestri



3 3D Horft frá norðaustri

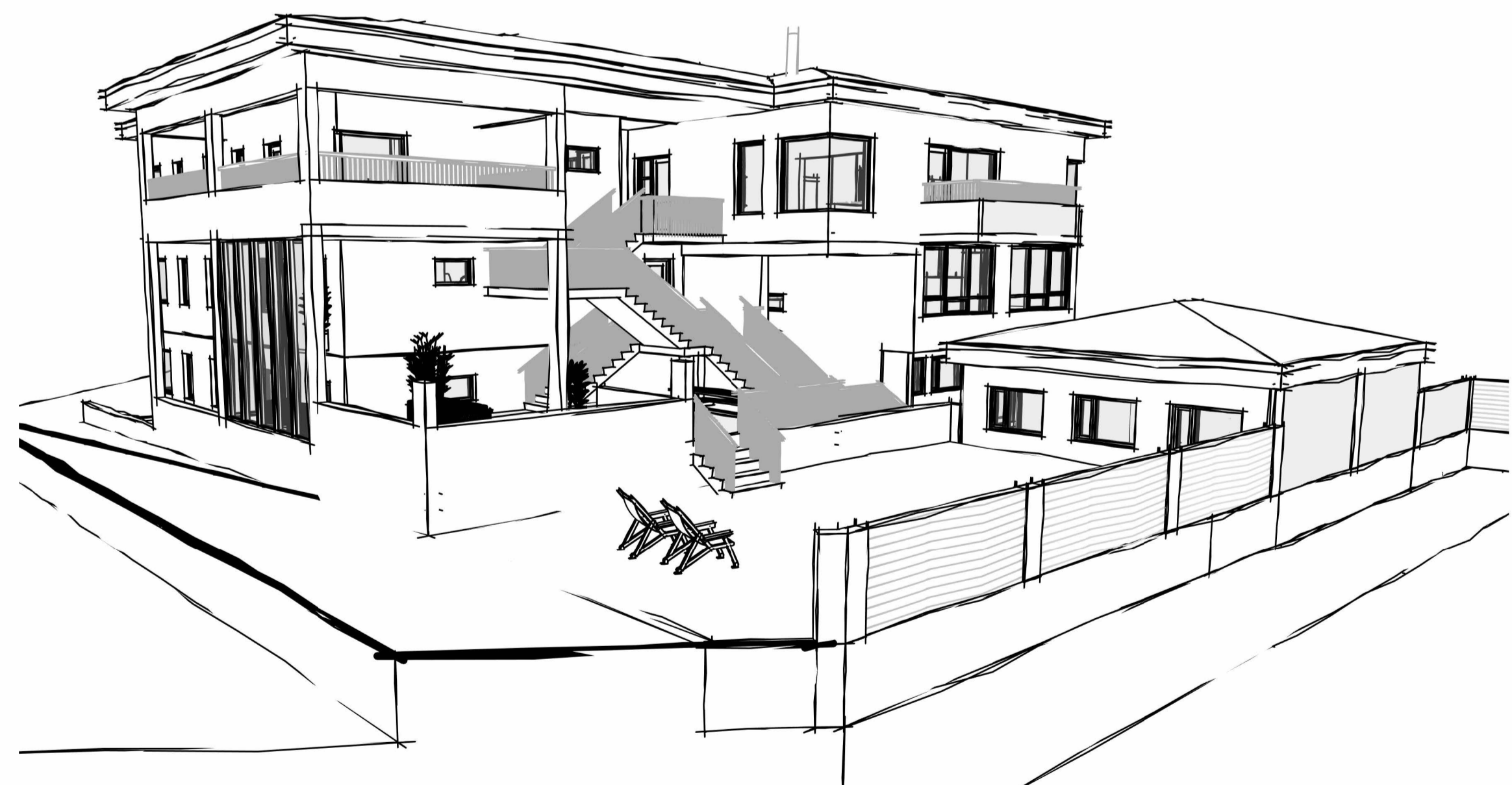

4 3D Horft frá suðvestri



1 3D Horft frá suðaustri

Fiskhóll 11, Höfn Hornafirði.
Staðgreinir 7708-6-22930110
Landnúmer 159627

ATH
Kóti 0.00 er gefinn á neðsta gólf

Lóðarmörk

Almennar skýringar

- ↻ K: 0,00 Kóti, hæð á grunnmynd
- ⬇ K: 0,00 Kóti, hæð á sniði
- ← XX Halla í gráðum eða sem hlutfall
- LR Loftþræsinga
- GN Gólfniðurfall
- PN Þakniðurfall
- 0101 Eignarnúmer
- EI60 Brunamótstöðu byggingarhluta (helleiki og einangrun) í mínútum
- R60 Brunamótstöðu burðarvirkis í mínútum
- EI-CS30 Brunamótstöða hurða í mínútum.
S táknað reykþéttingu
C táknað sjálflokandi
- R Reykskynjara
- BO Björgunarpop
- ÚT Merktur útgangur í fótaleið
- ↑ Stökkvitæki

FYRIRSPURNARTEIKNING

ÚTG. TEIKN. YFIRF. DAGS. SKÝRING

Hönnunarsjórn:
Óssur Ímstead
Byggingafræðingur BFI
KÍ 221171-6029
osmstano@gmail.com
S: 8661656

ÁRITUN HÖNNUÐAR AÐALUPPDÁTTA

Óssur Ímstead osmstano@gmail.com

VERKEFNI		SKY. I A1	
Staffhouse on the hill		1 : 1	
Fiskhóll 11, 780 Höfn		HANNAÐ: ÓSSUR	
TEIKNINGAR	FYRIRSPURNARTEIKNINGAR	TEIKNINGAR	ÓSSUR
HEITI TEIKNINGAR	3D ÚTLIT	YFIRF.	
VERK NÚM.	13102	DAGS	18.01.2025
AUDKENNI - NÚMÉR TEIKNINGAR	10-08	ÚTGÁFA	

ÖLL AFNOT OG AFRITUN TEIKNINGAR ER HÁÐ SAMÞYKKI ASK ARIKTEKTA. EKKI SKAL MÆLA UPP AF TEIKNINGU.

Brúttóflatarmál

- Íbúð 1
- Íbúð 1 - verönd
- Íbúð 2
- Íbúð 3
- Íbúð 4
- Íbúð 4 - verönd
- Íbúð 5
- Íbúð 6
- Íbúð 6 - verönd
- Íbúð 7
- Íbúð 7 - Bilskúr
- Íbúð 7 - Geymsla
- Íbúð 7 - Svalir
- Íbúð 7 - verönd
- Íbúð 7 - Vinnustofa
- Íbúð 7, Líkamsrækt

Gróf samantekt á byggingarmagni

Hér að ofan er hvernig gert er ráð fyrir að skipting eigna verður háttað en gert er ráð fyrir að viðbyggingin verði sex nýjar einingar en þrjú nýir eignahlutar Bilskúr á jarðhæð verður í eigu íbúðar 7. (3 hæð)
 Geymsla á jarðhæð verður í eigu íbúðar 7. (3 hæð)
 Líkamsrækt á 2. hæð verður í eigu íbúðar 7. (3 hæð)
 Íbúð á 3 hæð verður eign hennar sjálfar eða íbúðar nr. 7.
 Íbúð á 2. hæð verður eign hennar sjálfar eða íbúðar nr. 6.
 Íbúð á 1. hæð verður eign hennar sjálfar eða íbúðar nr. 5.

Hér að neðan er gróft fyrirkomulag núverandi byggingar og fyrirhugðarar stækkunar og heildar stærðum fyrir og eftir viðbyggingu.

(00) Samantekt á byggingarmagni eftir rýmisnúmerum					
Name	Number	Level	Area	Lokun	Comments
Íbúð 2	0101	1. hæð	72,0 m ²	A	Íbúð 2
Íbúð 3	0102	1. hæð	63,2 m ²	A	Íbúð 3
Íbúð 4	0103	1. hæð	120,9 m ²	A	Íbúð 4
Íbúð 7 - Geymsla	0104	1. hæð	35,1 m ²	A	Íbúð 7
Íbúð 5	0105	1. hæð	94,8 m ²	A	Íbúð 5
Íbúð 7 - Bilskúr	0106	1. hæð	53,7 m ²	A	Íbúð 7
Íbúð 1	0201	2. hæð	166,1 m ²	A	Íbúð 1
Íbúð 6	0202	2. hæð	84,9 m ²	A	Íbúð 6
Íbúð 7, Líkamsrækt	0203	2. hæð	43,8 m ²	A	Íbúð 7
Íbúð 4	0204	2. hæð	113,4 m ²	A	Íbúð 4
Íbúð 7 - verönd	0205	2. hæð	22,2 m ²	B	Íbúð 7
Íbúð 7 - verönd	0206	2. hæð	40,0 m ²	C	Íbúð 7
Íbúð 1 - verönd	0207	2. hæð	3,1 m ²	C	Íbúð 1
Íbúð 6 - verönd	0208	2. hæð	4,2 m ²	B	Íbúð 6
Íbúð 4 - verönd	0209	2. hæð	6,4 m ²	C	Íbúð 4
Íbúð 7	0301	3. hæð	129,0 m ²	A	Íbúð 7
Íbúð 7	0302	3. hæð	45,8 m ²	A	Íbúð 7
Íbúð 7	0303	3. hæð	8,3 m ²	B	Íbúð 7
Íbúð 7 - Svalir	0304	3. hæð	20,3 m ²	B	Íbúð 7
Íbúð 7 - Svalir	0305	3. hæð	32,1 m ²	B	Íbúð 7
Íbúð 7 - Svalir	0306	3. hæð	8,0 m ²	C	Íbúð 7
Íbúð 7 - Svalir	0307	3. hæð	8,0 m ²	C	Íbúð 7
Íbúð 7 - verönd	0206	2. hæð	40,0 m ²	C	Íbúð 7
Grand total: 22			1.268,2 m ²		

(00) Samantekt á byggingarmagni eftir lokun					
Name	Number	Level	Area	Lokun	
Íbúð 1	0201	2. hæð	166,1 m ²	A	
Íbúð 2	0101	1. hæð	72,0 m ²	A	
Íbúð 3	0102	1. hæð	63,2 m ²	A	
Íbúð 4	0103	1. hæð	120,9 m ²	A	
Íbúð 5	0204	2. hæð	113,4 m ²	A	
Íbúð 6	0202	2. hæð	84,9 m ²	A	
Íbúð 7	0301	3. hæð	129,0 m ²	A	
Íbúð 7	0302	3. hæð	45,8 m ²	A	
Íbúð 7	0303	3. hæð	101,0 m ²	A	
Íbúð 7 - Bilskúr	0106	1. hæð	53,7 m ²	A	
Íbúð 7 - Geymsla	0104	1. hæð	35,1 m ²	A	
Íbúð 7, Líkamsrækt	0203	2. hæð	43,8 m ²	A	
A			1.123,6 m ²		
Íbúð 6 - verönd	0208	2. hæð	4,2 m ²	B	
Íbúð 7 - Svalir	0305	3. hæð	32,1 m ²	B	
Íbúð 7 - Svalir	0306	3. hæð	20,3 m ²	B	
Íbúð 7 - Svalir	0304	3. hæð	8,3 m ²	B	
Íbúð 7 - verönd	0205	2. hæð	22,2 m ²	B	
B			87,2 m ²		
Íbúð 1 - verönd	0207	2. hæð	3,1 m ²	C	
Íbúð 4 - verönd	0209	2. hæð	6,4 m ²	C	
Íbúð 7 - Svalir	0307	3. hæð	8,0 m ²	C	
Íbúð 7 - verönd	0206	2. hæð	40,0 m ²	C	
C			57,4 m ²		
Grand total: 22			1.268,2 m ²		

(00) Samantekt á byggingarmagni eftir íbúðum					
Name	Number	Level	Area	Lokun	Comments
Íbúð 1	0201	2. hæð	166,1 m ²	A	Íbúð 1
Íbúð 1 - verönd	0207	2. hæð	3,1 m ²	C	Íbúð 1
Íbúð 1: 2			169,2 m ²		
Íbúð 2	0101	1. hæð	72,0 m ²	A	Íbúð 2
Íbúð 2: 1			72,0 m ²		
Íbúð 3	0102	1. hæð	63,2 m ²	A	Íbúð 3
Íbúð 3: 1			63,2 m ²		
Íbúð 4	0103	1. hæð	120,9 m ²	A	Íbúð 4
Íbúð 4	0204	2. hæð	113,4 m ²	A	Íbúð 4
Íbúð 4 - verönd	0209	2. hæð	6,4 m ²	C	Íbúð 4
Íbúð 4: 3			240,6 m ²		
Íbúð 5	0105	1. hæð	94,8 m ²	A	Íbúð 5
Íbúð 5: 1			94,8 m ²		
Íbúð 6	0202	2. hæð	84,9 m ²	A	Íbúð 6
Íbúð 6 - verönd	0208	2. hæð	4,2 m ²	B	Íbúð 6
Íbúð 6: 2			89,1 m ²		
Íbúð 7 - Geymsla	0104	1. hæð	35,1 m ²	A	Íbúð 7
Íbúð 7, Líkamsrækt	0203	2. hæð	43,8 m ²	A	Íbúð 7
Íbúð 7	0301	3. hæð	129,0 m ²	A	Íbúð 7
Íbúð 7	0302	3. hæð	45,8 m ²	A	Íbúð 7
Íbúð 7 - Svalir	0305	3. hæð	32,1 m ²	B	Íbúð 7
Íbúð 7 - Svalir	0306	3. hæð	20,3 m ²	B	Íbúð 7
Íbúð 7 - Svalir	0307	3. hæð	8,0 m ²	C	Íbúð 7
Íbúð 7 - Svalir	0304	3. hæð	8,3 m ²	B	Íbúð 7
Íbúð 7 - Bilskúr	0106	1. hæð	53,7 m ²	A	Íbúð 7
Íbúð 7	0303	3. hæð	101,0 m ²	A	Íbúð 7
Íbúð 7 - verönd	0205	2. hæð	22,2 m ²	B	Íbúð 7
Íbúð 7 - verönd	0206	2. hæð	40,0 m ²	C	Íbúð 7
Íbúð 7: 12			539,2 m ²		
Grand total: 22			1.268,2 m ²		

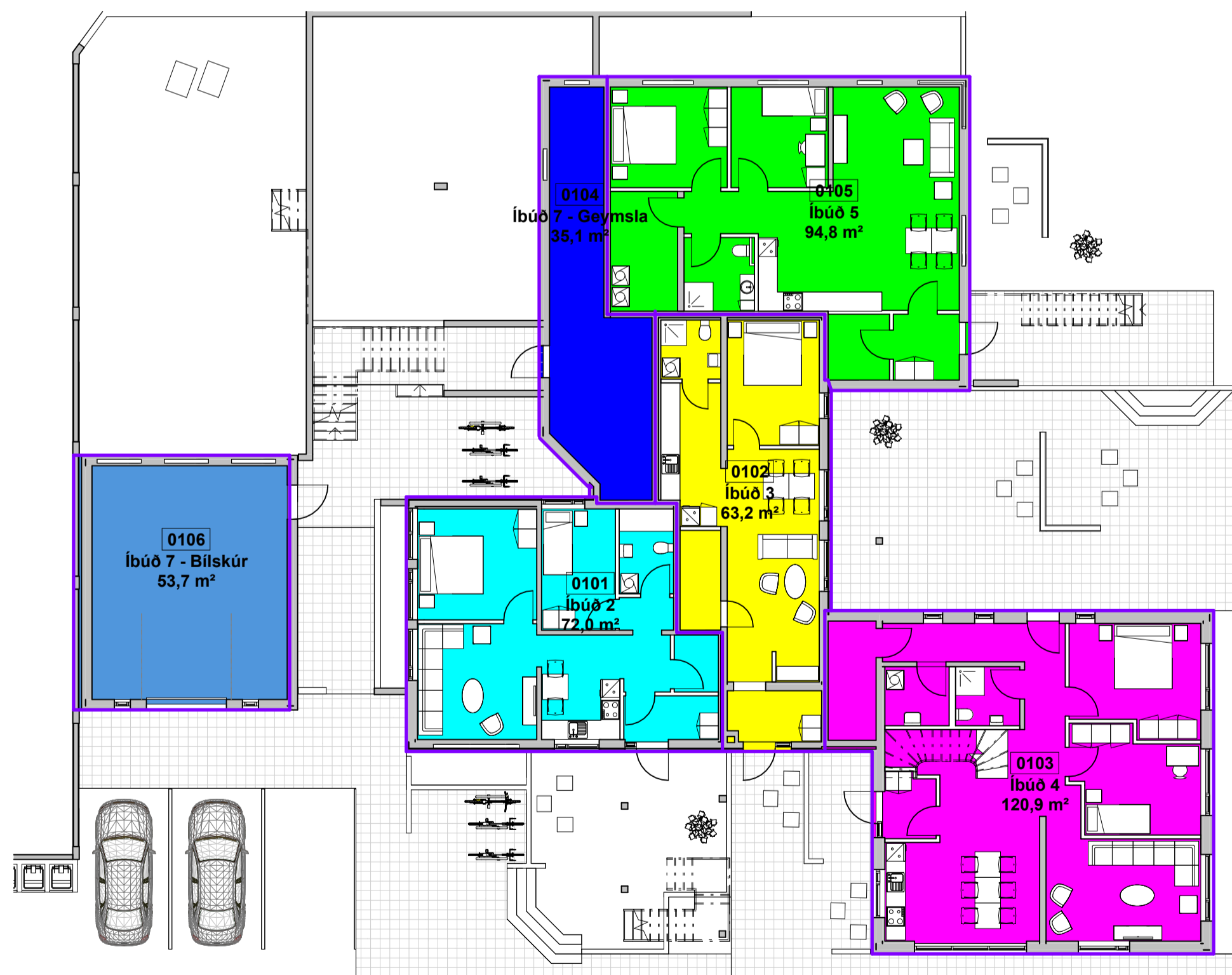

4 1. hæð
1 : 150



5 2. hæð
1 : 150

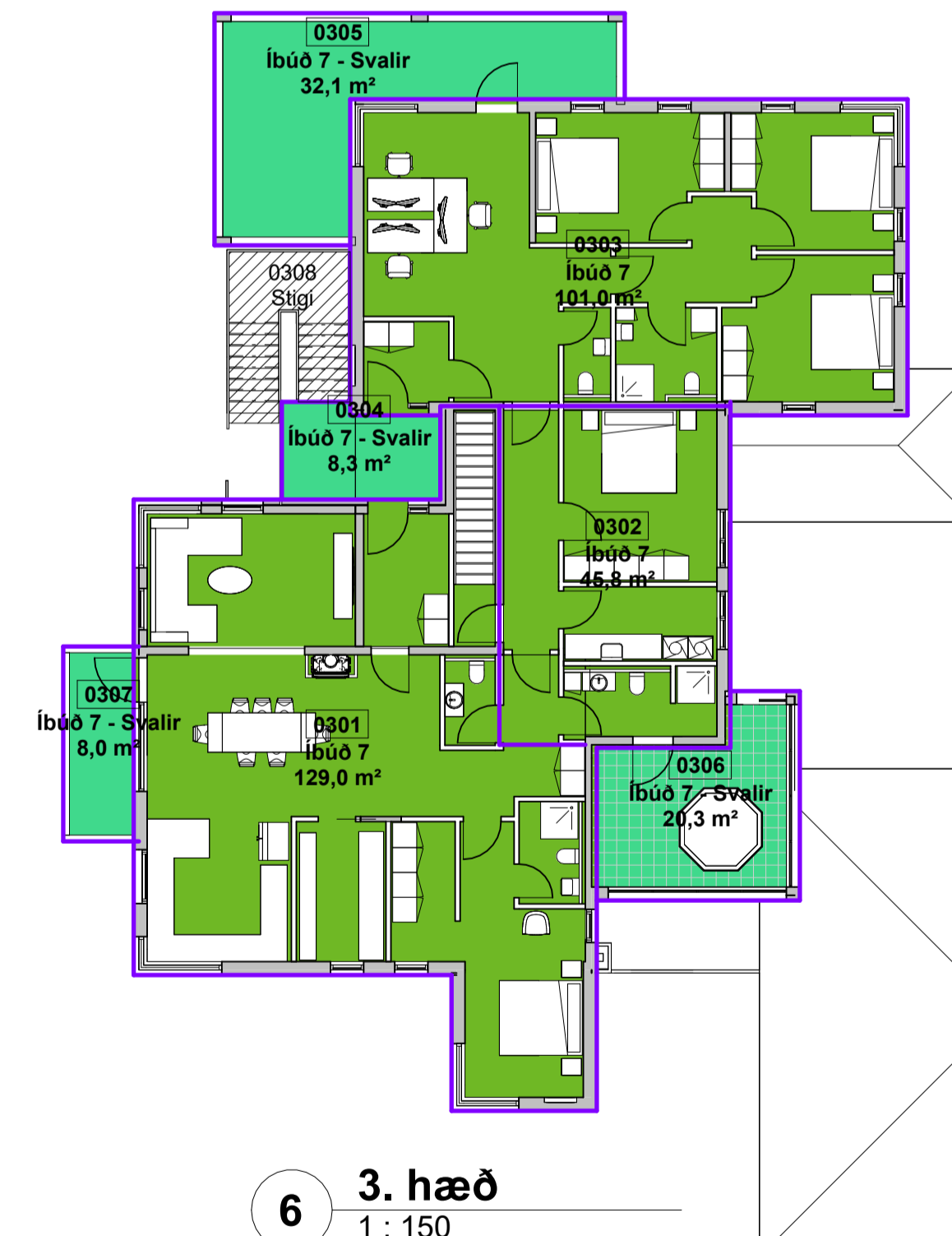

6 3. hæð
1 : 150

ATH:
 EKKI ER UM NÁKV/EMT BYGGINGARMAGN
 AÐ RÆÐA, Þ.A.S. EKKI ER TEKIÐ TILIT TIL STIGA,
 SVALA, ÖPA ÖFL, SEM HEFUR ÁHRIF Á ENDANLEGT
 byggingarmagn.
 Einungis er verið að setja fram grófa áætlun á
 fyrirhuguðu byggingarmagni

FYRIRSPURNARTEIKNING

ÚTG. | TEIKN. | YFIRF. | DAGS. | SKÝRING

Höfundur/teiknari:
 Óssur Ímstead
 Byggingrafteikningar BFI
 KÍ 22171-6029
 oimstana@gmail.com
 S. 8661856

ÁRITUN HÖNNUDAR AÐALUPPDÁTTA

Óssur Ímstead oimstana@gmail.com

VERKEFNI
Staffhouse on the hill
 Fiskhóli 11, 780 Höfn

TEIKNINGAR
 FYRIRSPURNARTEIKNINGAR

HEITI TEIKNINGAR
 STÆRDIR - SKRÁNING
 AFSTÖÐUMYND
 GRUNNMYND 1. HÆÐ

SKV. I. ÁT
 1 : 150

HANNAÐ
 ÓSSUR

TEIKNAD
 ÓSSUR

YFIRF.

DAGS
 18.01.2025

ÚTGÁFA

VERK NÚM.
13102

AÐRÆKNI - NÚMÉR TEIKNINGAR
10-10

ÓLL AFNOT OG AFRITUN TEIKNINGAR ER HÁÐ SAMÞYKKRI ASK AÐRITENKA. EKKI SKAL MÆLA UPP AF TEIKNINGU.

Gróf samantekt á byggingarmagni

Hér að neðan er gert grein fyrir þeirri stækkun sem fyrirhuguð er. Núverandi byggingarmagn og byggingarmagn stækkunar.

Ath að einnig eru byggingar sem eri fjarlægðar og endurbyggt á þeim stað og er ekki tekið tillit til þessa.

Brúttóflatarmál

- NÚVERANDI
- NÚVERANDI - verönd/svalir
- STÆKKUN
- STÆKKUN - verönd/svalir

(00) Gróf samantekt á núverandi byggingarmagni			
Name	Level	Area	Lokun
NÚVERANDI	1. hæð	257,5 m ²	A
NÚVERANDI	2. hæð	279,3 m ²	A
NÚVERANDI	3. hæð	47,2 m ²	A
		584,0 m ²	
NÚVERANDI - verönd/svalir	3. hæð	20,3 m ²	B
NÚVERANDI - verönd/svalir	2. hæð	6,4 m ²	C
		26,7 m ²	
		610,7 m ²	

(00) Gróf samantekt á nýju byggingarmagni			
Name	Level	Area	Lokun
STÆKKUN	1. hæð	128,6 m ²	A
STÆKKUN	2. hæð	128,9 m ²	A
STÆKKUN	3. hæð	228,6 m ²	A
STÆKKUN	1. hæð	53,7 m ²	A
		539,7 m ²	
STÆKKUN - verönd/svalir	3. hæð	32,1 m ²	B
STÆKKUN - verönd/svalir	2. hæð	22,2 m ²	B
STÆKKUN - verönd/svalir	3. hæð	8,0 m ²	C
STÆKKUN - verönd/svalir	3. hæð	8,3 m ²	C
STÆKKUN - verönd/svalir	2. hæð	3,1 m ²	C
STÆKKUN - verönd/svalir	2. hæð	4,2 m ²	C
STÆKKUN - verönd/svalir	2. hæð	40,0 m ²	C
		117,8 m ²	
		657,6 m ²	

(00) Gróf samantekt á byggingarmagni			
Name	Level	Area	Lokun
NÚVERANDI	1. hæð	257,5 m ²	A
NÚVERANDI	2. hæð	279,3 m ²	A
NÚVERANDI	3. hæð	47,2 m ²	A
		584,0 m ²	
NÚVERANDI - verönd/svalir	3. hæð	20,3 m ²	B
NÚVERANDI - verönd/svalir	2. hæð	6,4 m ²	C
		26,7 m ²	
STÆKKUN	1. hæð	128,6 m ²	A
STÆKKUN	2. hæð	128,9 m ²	A
STÆKKUN	3. hæð	228,6 m ²	A
STÆKKUN	1. hæð	53,7 m ²	A
		539,7 m ²	
STÆKKUN - verönd/svalir	3. hæð	32,1 m ²	B
STÆKKUN - verönd/svalir	2. hæð	22,2 m ²	B
STÆKKUN - verönd/svalir	3. hæð	8,0 m ²	C
STÆKKUN - verönd/svalir	3. hæð	8,3 m ²	C
STÆKKUN - verönd/svalir	2. hæð	3,1 m ²	C
STÆKKUN - verönd/svalir	2. hæð	4,2 m ²	C
STÆKKUN - verönd/svalir	2. hæð	40,0 m ²	C
		117,8 m ²	
		1.268,3 m ²	

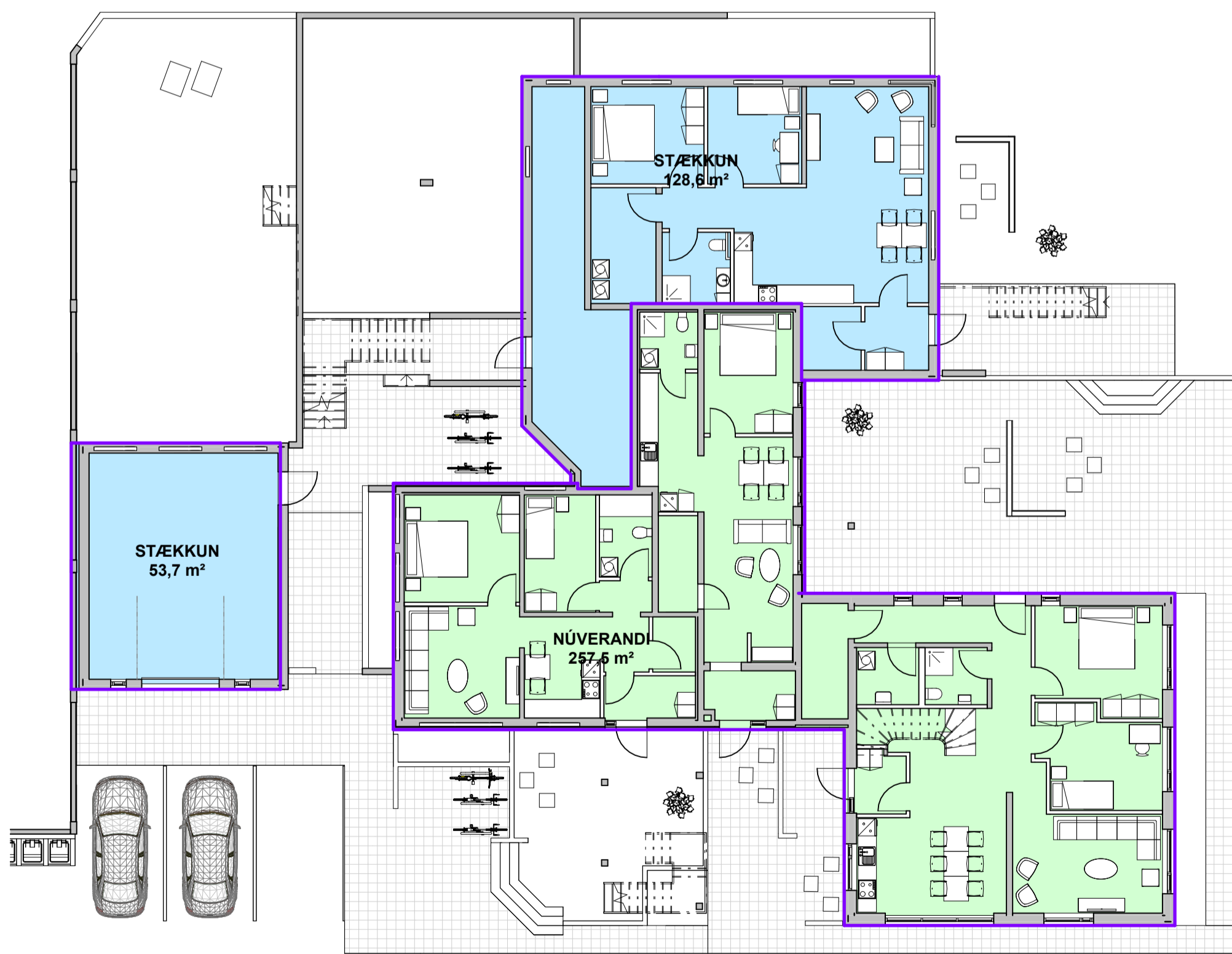

1 1. hæð
1 : 150

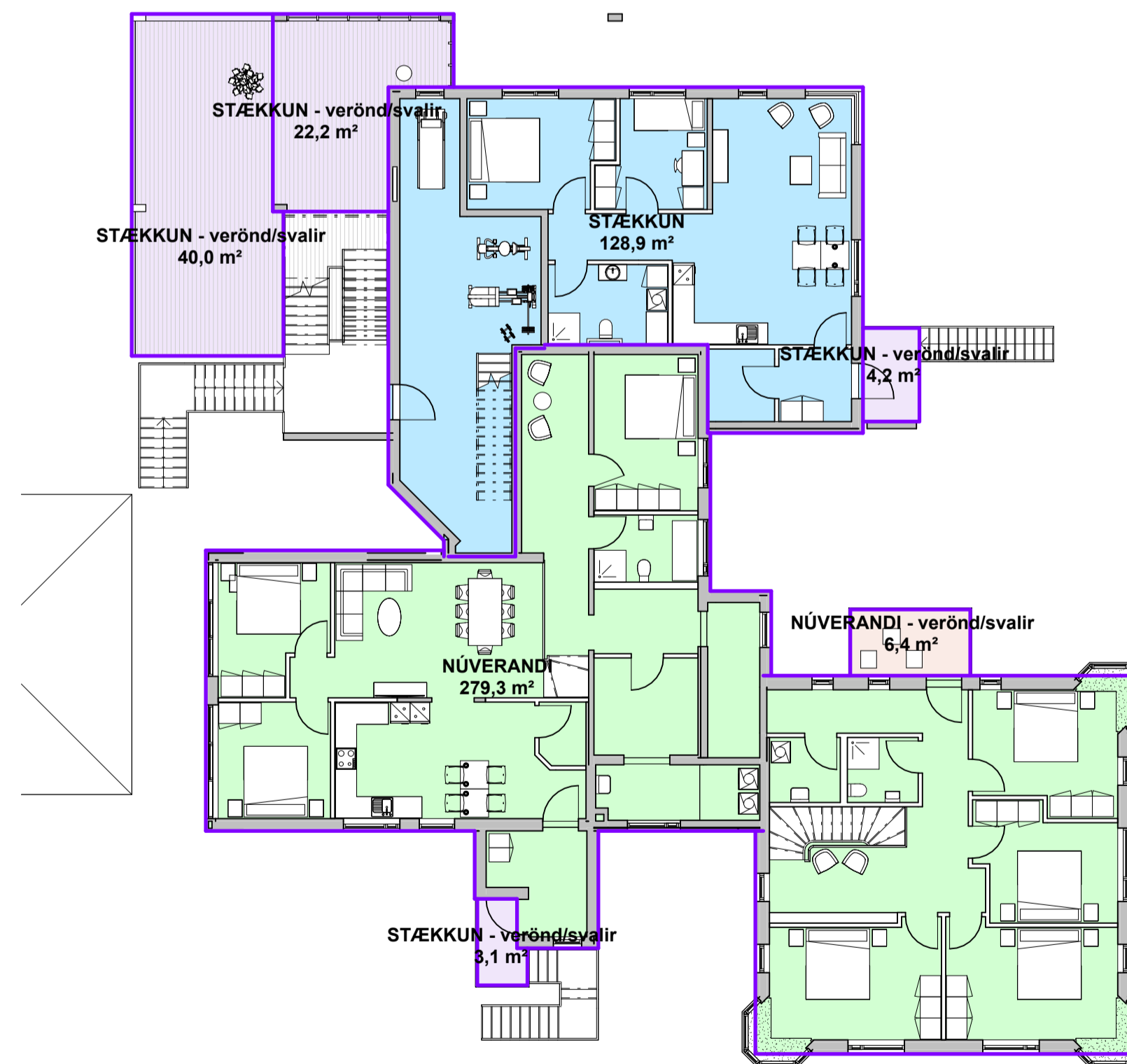

2 2. hæð
1 : 150

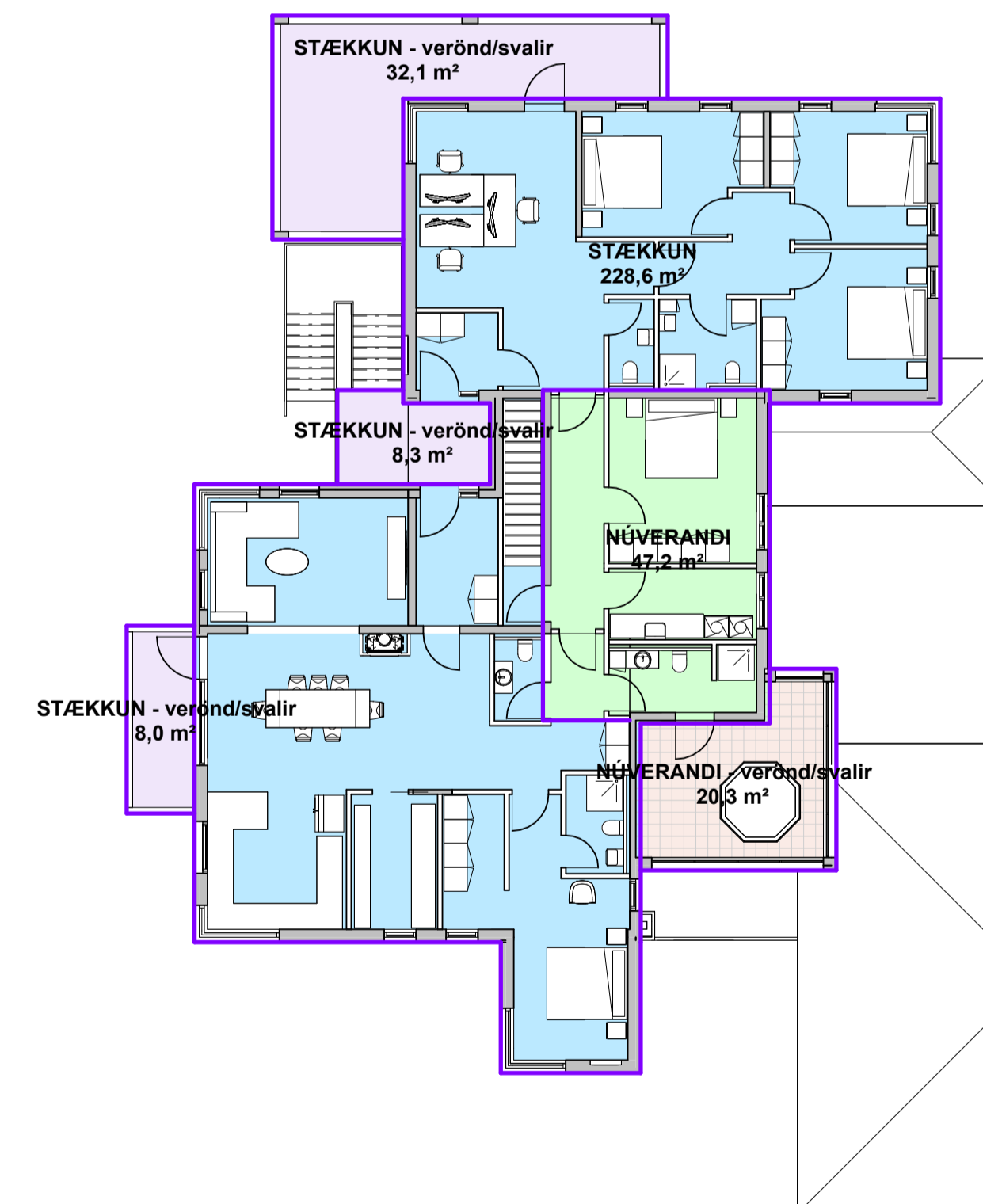

3 3. hæð
1 : 150

ATH: EKKI ER UM NÁKV/EMT BYGGINGARMAGN AD RÆDA. Þ.A.S EKKI ER TEKIÐ TILIT TIL STIGA, SVALA, OPA OFI, SEM HEFUR ÁHRIF Á ENDANLEGT BYGGINGARMAGN. Einungis er verið að setja fram grófa áætlun á fyrirhuguðu byggingarmagni

FYRIRSPURNARTEIKNING

ÚTG. TEIKN. YFIRF. DAGS. SKÝRING

Hönnunarskrif: Óssur Ímstað
Byggingarfræðingur BFI
KÍ 22171-4629
ossurim@gmail.com
S. 8661656

ÁRITUN HÖNNUDAR ADALUPPDÁTTA

Óssur Ímstað
ossurim@gmail.com

VERKEFNI
Staffhouse on the hill
Fiskhóll 11, 780 Höfn

TEIKNINGAR
FYRIRSPURNARTEIKNINGAR
HEITI TEIKNINGAR
STÆRÐIR - NÚVERANDI - NÝTT
AFSTÖÐUMYND
GRUNNMÝND 1. HÆÐ

VERK NÚM. 13102
AÐHAFENDI - NÚMÉR TEIKNINGAR 2 10-11
ÚTGÁFA

MKV. I. ÁT 1 : 150
MÁNAÐ: Óssur
TEIKNAR: Óssur
YFIRF: Óssur
DAGS: 18.01.2025
ÚTGÁFA