



Afstöðumynd
1 : 1000

BYGGINGARLÝSING

Stafafell, salernishús og lóðarskipulag

Almennt
Um er að ræða endurbýgging á salernishúsi við tjalldstaði Stafafell ásamt lóðarskipulag sem inniheldur tæmingarplan fyrir húsbíla og ratþró sem ser flokkast undir umfangsflokki 1. Skipulag er að öðru leyti óbreytt.

Aðkoma
Aðkoman að tjalldstaði er beint frá þjóðvegnum. Aðkoman að salernishúsi er frá malarvegi á tjalldstaðinu. Bilastæði fyrir dagsgesti er við salernishús og skilgreint á afstöðumynd.

Byggingarlýsing
Salernishús er upphitað timburhús á einni hæð. Starfsmenn aðalbyggingar sinna þessum húsi.

Burðarkerfi og byggingarefni
Hús er með burðargrind úr timbri á steypri botnplötu, 120mm að þykkt, sem er einangrað með 100mm frauðplasteinangrun.

Frágangur útvegja
Útveggir hússins eru einangraðir með 145mm steinullareinangrun í timburgrind. Veggir eru klæddir með krossvið og öndunardúk. Veggirnir eru klæddir á loftunargrind með standandi timburborðum.

Frágangur þakvirkis
Þakiögun hússins er mænispak. Þakvirkið er gert úr 245mm timbursperrum, einangrað með 220mm þakull með vindpappa, loftað með 25mm loftbíl. Þakvirki er klætt með timburborð og lokað með vatnsþéttum öndunardúk. Þak er torflagt.

Litaval utanhúss
Alli litaval er í jarðlitatönum, viðarklæddir útveggir í dökkbrúnum eða dökkgráum litum. Hurðar verða sama lit en gluggar verða hvítir.

Gluggar, hurðir og gler
Gluggar og hurðir eru úr timbri með tvöföldu gleri. Velja skal öryggisgler í bygginguna skv. byggingareglugerð hvað varðar bruna- og fallvarnir og samlitt gler í yrtri rúðu.

Reiknuð gildi byggingarhluta:
Þak: 0,19 W/m²K
Útveggir: 0,25 W/m²K
Gluggar: 1,8 W/m²K
Hurðir: 2,0 W/m²K
Gólfplata: 0,36 W/m²K
Útveggir, veggið meðaltal (veggfleitr, gluggar og hurðir) 0,46 W/m²K

Gerð innvegja
Innveggir eru gífsveggir sparstaðir og málaðir, en flisalagðir á böðum. Í votrymum skal nota votrymsgífsplötur.

Frágangur gófa
Gólf í salernishúsi verður flisalagð. Yfirborð gófa á böðum uppfylla R11 hákúvarnarastuðul.

Lagnir
Tvöfalt fráveitukerfi verður að húsunum, regnvatn og skölp. Skölp verður leitt í tveggja þræpa hreinsivirki, en regnvatn leitt í þuk. Frárennislagnir í jörðu verða plastlagnir, sérstyrktar á umferðarsvæðum. Regnvatnslagnir frá þakniðurböllum verða plastlagnir. Skóplagnir innanhúss verða úr plasti.

Neysluvatn
Heitt neysluvatn verður upphitað kalt vatn hitað í hitakútum á staðnum. Hitastýrð tæki verða á öllum töppunarsstöðum sem gestir hafa aðgang að. Stoflagnir fyrir neysluvatnslagnir verða álplastlagnir í jörðu og léttrum innveggjum að tengistutum. Lagnir einangrast á hefðbundinn hátt.

Hitakerfi
Salernishúsið er upphitað með hefðbundnum vatnsloftum.

Loftrásing
Húsið verður loftræst með vélrænu útsogi frá snyrtingu. Fersku lofti er veitt inn í húsið um fersklöfsventili í útveggi.

Notkunarflokkar og notkunarskilmálar vegna brunavarna
Salernishús er í notkunarflokki 1.

Handslökkvibúnaður
Handslökkviltæki skv. ÍST EN 3 verða almennt með slökkvigeitu 21A og 183B staðsett skv. grunnmynd.

Reyklosun
Reyklosun verður almennt um glugga og hurðir.

Neyðarlýsing og leiðarmerkingar
Út-ljós og neyðarlýsing skv. ÍST EN 1838, ÍST EN 50172 og leiðbeiningu HMS nr. 9.4.12. Flóttaleiðarlýsing 1 lúx verður á göngum og í ganglínu flóttaleiða. Leiðarmerkingar skv. leiðbeiningu HMS 9.5.11.

Flóttaleiðir
Litið fölkssönnun mun eiga sér stað í salernishúsi og liggur flóttaleið beint út úr húsinu. Flóttaleið er ekki lengur enn 6 m. Öpunarátt dýra er sýnd á aðaluppdráttum. Hreyfihlaðir komast úr húsinu um eina hurð.

Útvegir og þök
Salernishús verður timburgrindarhús og klædd að utan með standandi timburklæðningu. Þak er torflagt.

Burðarvirki við bruna
Meginburðarvirki skal vera R30, og þakvirki R30.

Aðkoma slökkviliðs
Slökkviliðsbílar geta keyrt inn á svæði á malarvegi. Nög pláss er í kringum salernishúsið fyrir slökkvilið til að athafna sig.

Víðhald brunavarna
Gerðir verða þjónustusamningar um eftirlit og víðhald á neyðarlýsingu og handslökkvibúnaði. Tilhögun eldvamreftrits skal vera skv. reglugerð um eldvamir og eldvamareftrit nr. 723/2017. Breytingar á brunavörnum skulu hjóta samþykki viðeigandi yfirvalda og unnar í samvinnu við brunahönnuð.

Hljóðvist
Við endurbýgging salernishúss skal gæta hljóðvíst og þá sérstaklega að hljóð berst ekki á milli salernisklefa. Fylgja skal byggingareglugerða og hafa salerni í læsanlegu, lokuðu rými þar sem veggir ná frá gólfi til lofts án þess að hafa bil á milli.

Öryggisbúnaður
Reykskjynjari skal vera í öllum rýmum.

Tæknibúnaðir/raflagnir
Inntaksrymi fyrir raf- og vatnslagnir er í húsinu. Raflögn verður samkvæmt ákvæðum staðlaraðarinnar ÍST HD 60364, handbók raflagna bygginga ÍST HB 200, ÍST 150 og byggingareglugerð 112/2012. Raflögn verður öll innleidd í röralögn.

Lýsing:
Allur ljósbúnaður verður LED ljósgjafar og stýringar verða á þann hátt sem stuðla að mestum orkusparnaði. Leitað verður við að gera lýsinguna þannig að hún falli vel að allri innri gerð hússins og verði notendavæn fyrir gesti og starfstoik. Útilysing skal vera lágstemmd og tryggt að lýsing valdi ekki ljósmengun.

Skýringartafel:		Salernishús Tjalldstaði Stafafell										Skýrð af:		Simon Joscha Flender																							
Landeigjarnúmer:		L: 159392										Kennitala:		230789-4369																							
Mannhúsnúmer:		01										Útgáfa:		5.03																							
Dagur:		24.01.2025										Dagur:		24.01.2025																							
D0		D1		D2		D3		D4		D5		D6		D7		D8		D9		D10a		D10b		D11		D12		D13		D14		D15					
Lokun		Rými		Nettun		Hékkun		Eigend		Brúttó		Mál		Stöng		Gjafi		Brúttó		Brúttó		Salarnæð		Salarnæð		Brenni		Nettó		Bert		Rakitala		Stöð			
		hæð		tæki		hlöðun		hald		m²		m²		m²		m²		m²		m²		m²		m²		m²		m²		m²		m²					
		Matahluti		Böð						53,0		0,0		0,0		0,0		53,0		0,0						238,4		10,6		42,9		53,0		176,651			
		A		0101		Salerni kvænna		N		0101		48,1		4,9		0,0		0,0		53,0		0,0		3,12		4,45		200,0		39,2		48,1		4,16		163,072	
		A		0102		Salerni kvænna		T		0101		48,1		4,9		0,0		0,0		53,0		0,0		3,12		3,96		17,8		3,7		4,9		3,67		13,579	
		A		Alls								53,0		176,651																							
		B		Botnplata		Hjúgflætur		Ívar af		Ívar af																											
		L00 m²		Botnplata		Botnplata		Útveggi		Gluggar og		Húsi		Hjúgflætur og		D10a hekkur		Umvald																			
		Matahluti		10,6		53,0		102,0		11,0		89,0				4,5		33,1																			
		Yfirfl.		D5 Brúttó		D5M Mál		D7 op m²		D8 Brúttó		D9 Brúttó		D11 Brúttó		D12 Netto		D13 Bert																			
		A rými		53,0						53,0		217,8		42,9		53,0																					
		Svæði A lokun																																			
		B rými																																			
		C rými																																			
		Fylgipými (E)																																			
		Afgangsrými (V)																																			
		Botnplata																																			
		Samtals:		53,0		0,0		0,0		53,0		0,0		238,4		42,9		53,0																			
		Flatarmál nýtingarhúttalls er A rými + B rými, undanskild er beittíflatar mál rýma með salarnæð lögri en 1,8 m³ samkv. skipulagsreglugerð 2013 (breyting var gerð 2016). Nettun rýma hefur ekki áhrif á útreikning nýtingarhúttalls.																																			
		Flatarmál til útreiknings nýtingarhúttalls		53,0		0,0		0,0		53,0		0,0		238,4		42,9		53,0																			

ENDURSKOÐUN : DAGS :

Salernishús Stafafell
781 Stafafell

Aðaluppdrættir

VERKKAUPI : Megin ehf.
KENNITALA VERKKAUPA: 550321-3000
LANDEIGNARNÚMÉR: L: 159392
STADGREINIR:
EFNI: Afstöðumynd
MELIKVARDI: 1 : 1000 TEIKN NR.: 1-101
BLAÐSTÆRÐ: A1 VERKNR: 2501
TEIKNAD: SJF YFIRFARID: EP
DAGSETNING ÚTGÁFU: 24.01.2025 ENDURSK:

human
company

Lynghagi 14
107 Reykjavík
info@humancompany.is
s: 785-3563
kt: 570520-0490
kt: 230789-4369

ADALHÖNNUÐUR: Simon Joscha Flender, arkitekt

Tekningu má ekki afta með neinum hátt, að hafa til eða í hald án skriflegs lýft höfundur

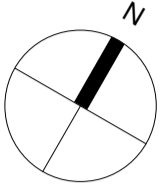
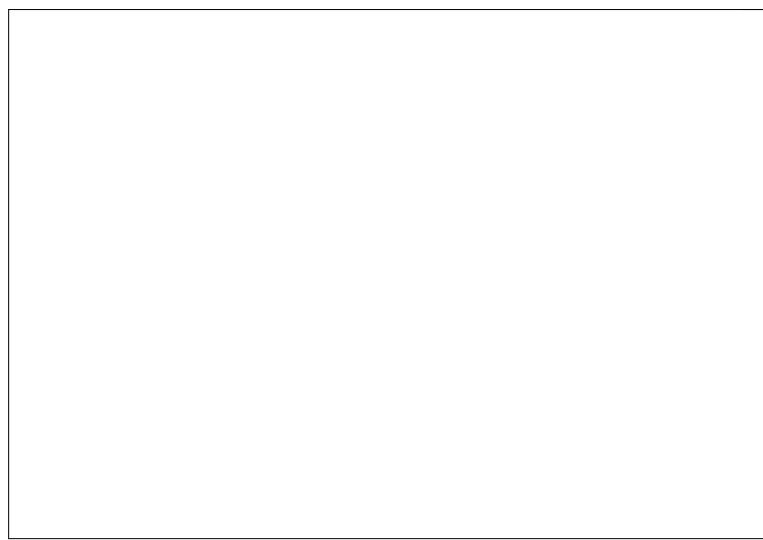

TÁKN

- GN Gólfíðurfall
- PN Pakníðurfall
- LR Loftþræsing
- SL Slökkvitæki
- UT → Flóttaleið
- R Reykskyrnari
- REI Brunamótstaða
- K: 0.00 Kóti
- 30° Halli í gráðum
- 0101 Skráningarnúmer
- R30 Brunamótstaða burðarvirkis í mínútum
- Pv. Þvöttavél
- Purk. Purkari

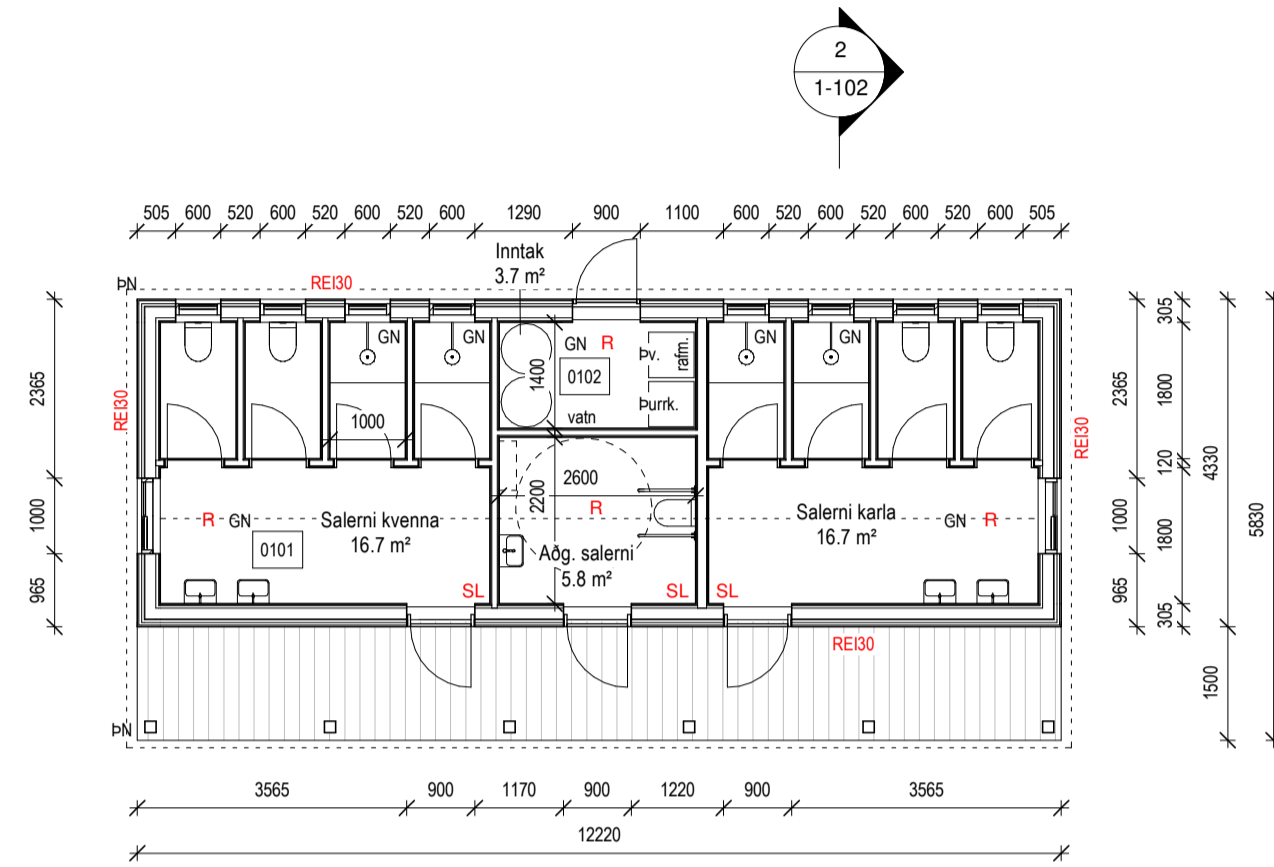

Grunnmynd
1 : 100

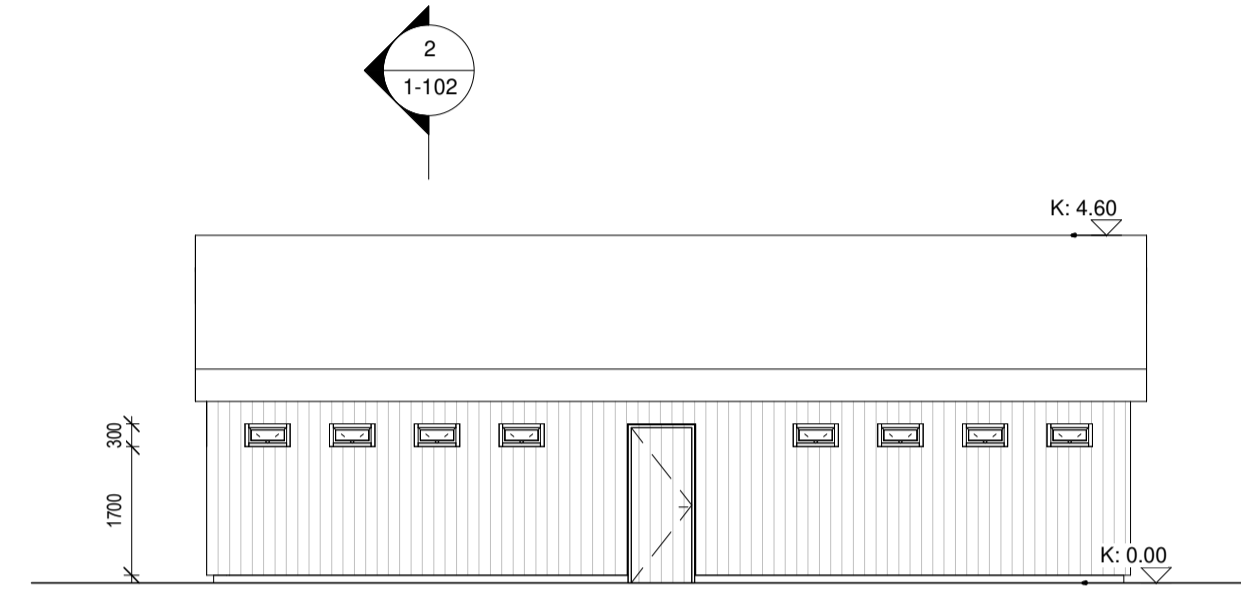

Ásýnd norður
1 : 100

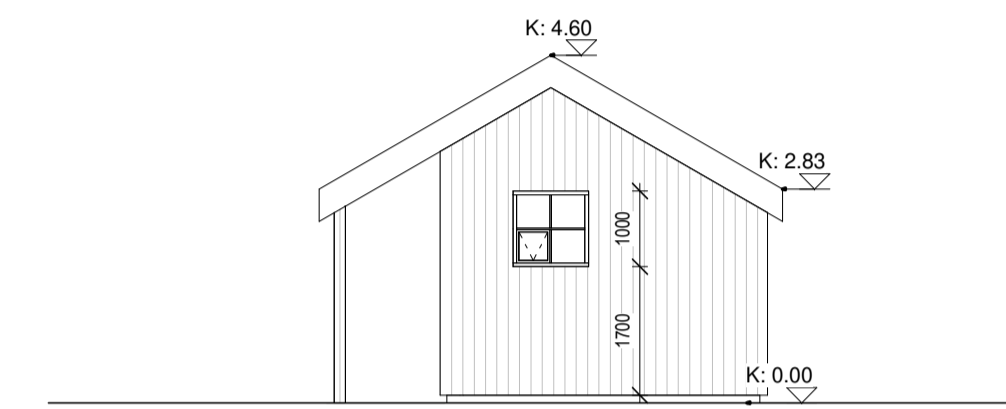

Ásýnd austur
1 : 100

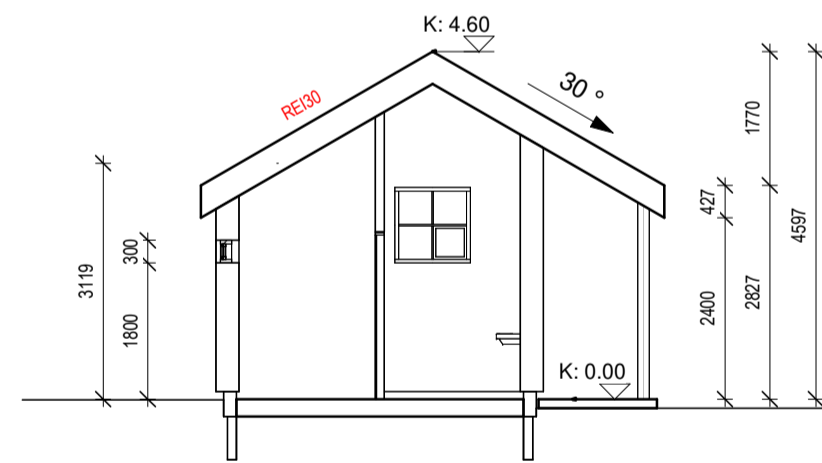

Þversnið
1 : 100

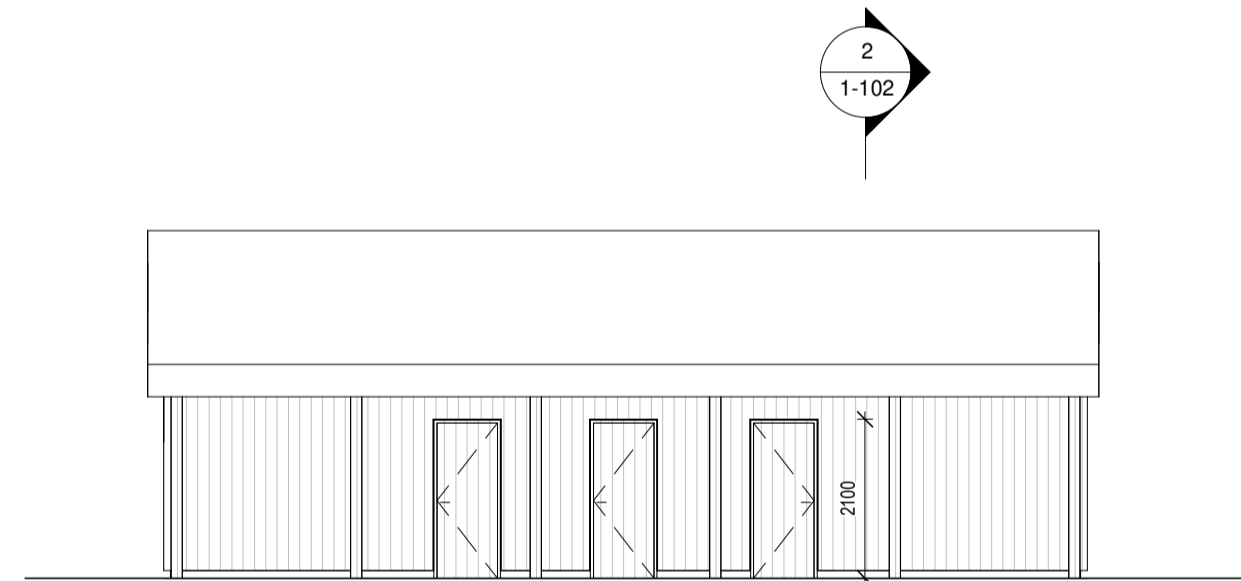

Ásýnd suður
1 : 100

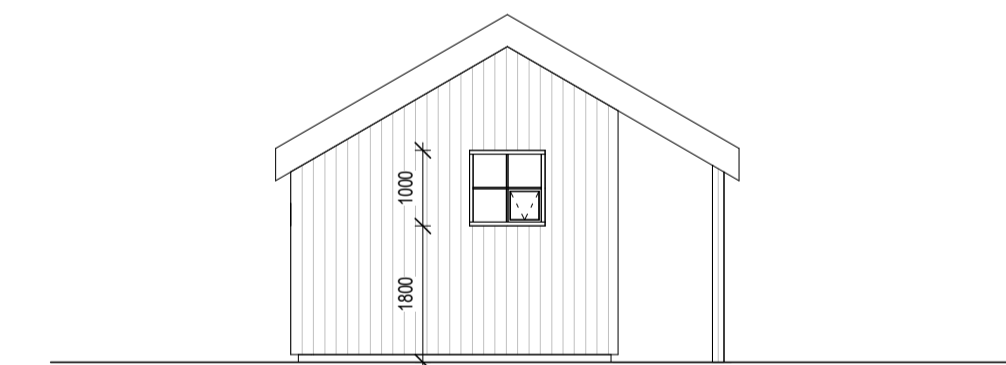

Ásýnd vestur
1 : 100

ENDURSKOÐUN : DAGS :

Salernishús Stafafell
781 Stafafell

Aðaluppdrættir

VERKKAUPI: Megin ehf.
 KENNITALA VERKKAUÐA: 550321-3000
 LANDEIGNARNÚMÉR: L: 159392

STADGREINIR:
 EFNÍ: Grunnmynd, ásýndir, sniðmynd
 MÆLIKVÆRÐI: 1:100 TEIKN NR.: 1-102
 BLAÐSTÆRÐ: A1 VERKNR: 2501
 TEIKNAD: SJF YFIRFARID: EP
 DAGSETNING ÚTGÁFU: 24.01.2025 ENDURSK:

human
company

Lynghagi 14
 107 Reykjavík
 info@humancompany.is
 s: 765-3563
 kt: 570520-0490
 kt: 230789-4369

ADALHÖNNUÐUR: Simon Joscha Flender, arkitekt

Tekninguna má ekki afta með neinum hætti, að hluta til eða í heild án skriflegs leyfi höfundar