

MERKJALÝSING

SKV. LÖGUM UM SKRÁNINGU, MERKI OG MAT FASTEIGNAR.

6/2021 OG REGLUGERÐ UM MERKI FASTEIGNA 160/2024

SMYRLABJARAGARVIRKJUN 3

FASTEIGN

Fasteignanr.	Landnr.	Staðfang	Stærð (m ²)
F2182023	L160145	Smyrlabjörg 3	Óþekkt
F2182023	L160143	Smyrlabjörg 1-2	Óþekkt

LANDAREIGN – EIGNARHALD OG LÝSING

Jörð/upprunaland: Smyrlabjörg 1-2 og Smyrlabjörg 3

Eignarhald

Þinglýstir eigendur	Kennitala	Land	Eingarhlutfall
Laufey Helgadóttir	080658-3549	L160143	100 %
Laufey Helgadóttir	080658-3549	L160145	100 %

Almenn lýsing á fasteign. Um er að ræða stofnun á nýrri lóð sem er verið að stofna fyrir tengivirki

Fjöldi nýrra landeigna: 1

Upprunaland: (ef um uppskiptingu, sameiningu eða tilfærslu): Lóðin er stofnuð að jöfnu úr óskiptu landi Smyrlabjarga 1-2 og Smyrlabjarga 3

Staða í skipulagi (aðalskipulag og deiliskipulag): Landbúnaðarland

Upplýsingar um aðliggjandi landeignir:

Fasteignanr.	Landnr.	Staðfang	Stærð (m ²)
F2182039	L160146	Smyrlabjargaárvirkjun	80 ha

Réttindi fasteignar: á ekki við

Kvaðir fasteignar: á ekki við.

Sameignarland: á ekki við

Merki fasteignar og einstakra skika, ef við á: á ekki við

Mannvirki innan landeignar: á ekki við

Stærð: Upplýsingar á meðfylgjandi korti teikningar: 17 781 001 L001. Dags: 15.05.2024

SKJÖL OG HEIMILDIR

Heimildir sem liggja til grundvallar merkjalýsingu.

Landamerkjaskrá fyrir Smyrlabjargalandi nr. 146 dags. 1 maí 1922

Lóðarleigusamningur skjal nr. H 427/2009 Reykjavík 17. September 2009

Munnlegar upplýsingar

VERKLÝSING

Lýsing: Myndmæling Skarphéðinn Smári Þórhallsson (270470-5059) framkvæmd 12. 06. 2024 með +/- 0,5 cm nákvæmni.

Hnitaskrá: Hnitaskrá er á meðfylgjandi korti 17 781 001 teiknr: L002. Dags: 03.09.2024

Aðferðir og nákvæmi: Kemur fram á meðfylgjandi korti nr. 04 701 021 L001 teiknað á lofmyndagrunn Loftmyndir ehf +/- 0,5 cm nákvæmni.

Unnið af:

Skarphéðinn Smári Þórhallsson (270470-5059)

Unnið fyrir:

Rarik ohf

UNDIRSKRIFT

Landeigandi:

Laufey Helgadóttir 16.10.2024 Laufey Helgadóttir

Staður og dagsetning

Laufey Helgadóttir (080658-3549)

Vottar að rétttri dagsetningu og undirskrift:

Hólmgeir Sigurðsson

Vottur (nafn og kennitala)

080174-5479

Kristján I. Sig. 300879-5949

Vottur (nafn og kennitala):

Merkjalýsandi

Eg. 17.10 '24

Staður og dagsetning

Skarphéðinn Smári Þórhallsson

Skarphéðinn Smári Þórhallsson (270470-5059)

Vottar að rétttri dagsetningu og undirskrift:

Jónas Halldórsson

Vottur (nafn og kennitala)

070380-5019

Gudmundur Þ. Bergsson

Vottur (nafn og kennitala)

060288-2599

Hnitaskrá (ISNET 93)			
Kort 1			
Nr	Austur	Norður	
LM-1	658684,9	417559,3	
LM-2	659161	417826,7	
LM-3	659243,2	417789,5	
LM-4	659273,7	417649,7	
LM-5	658942,1	417468,5	
LM-6	658807,7	417247	

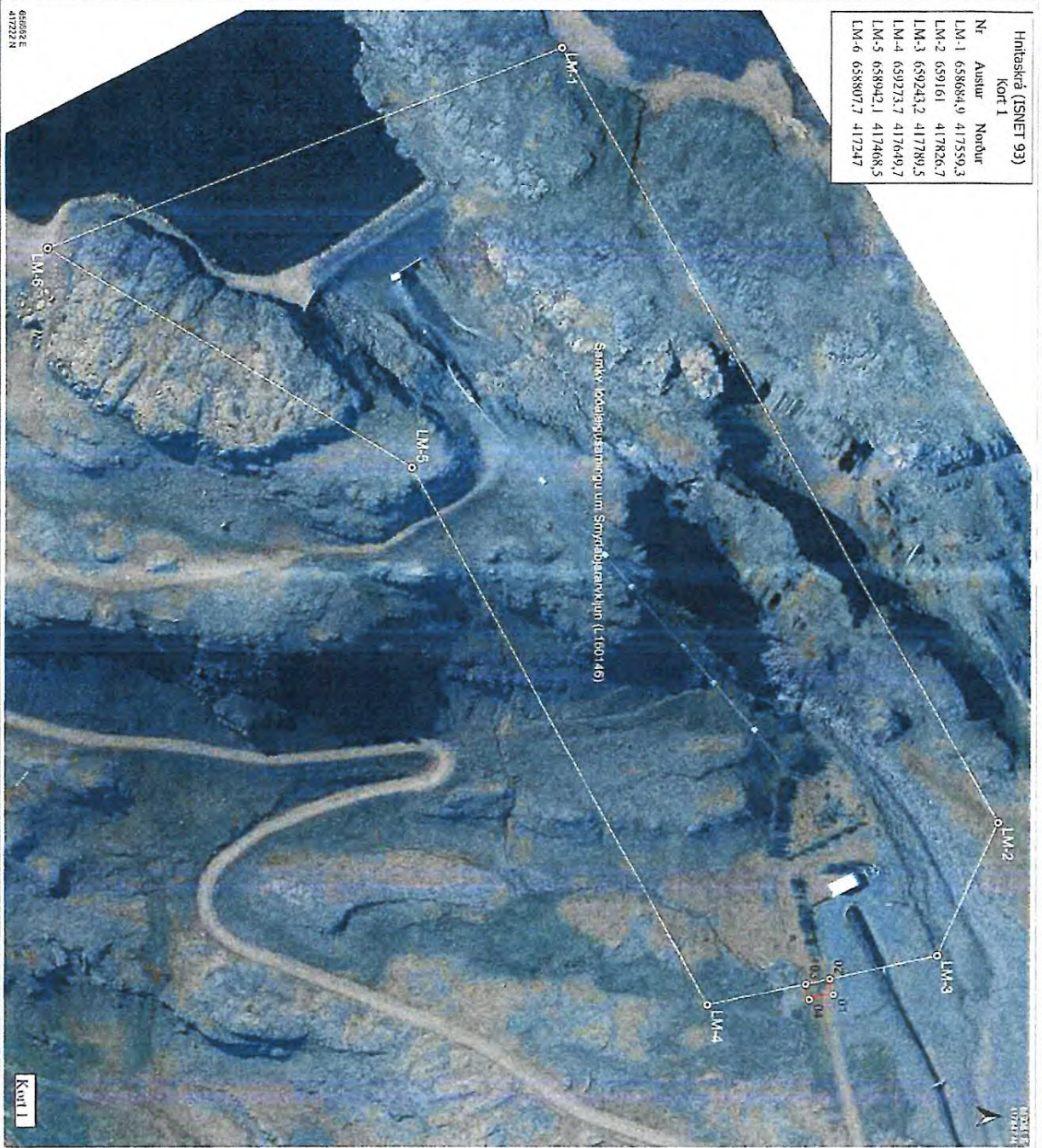

Kort 1

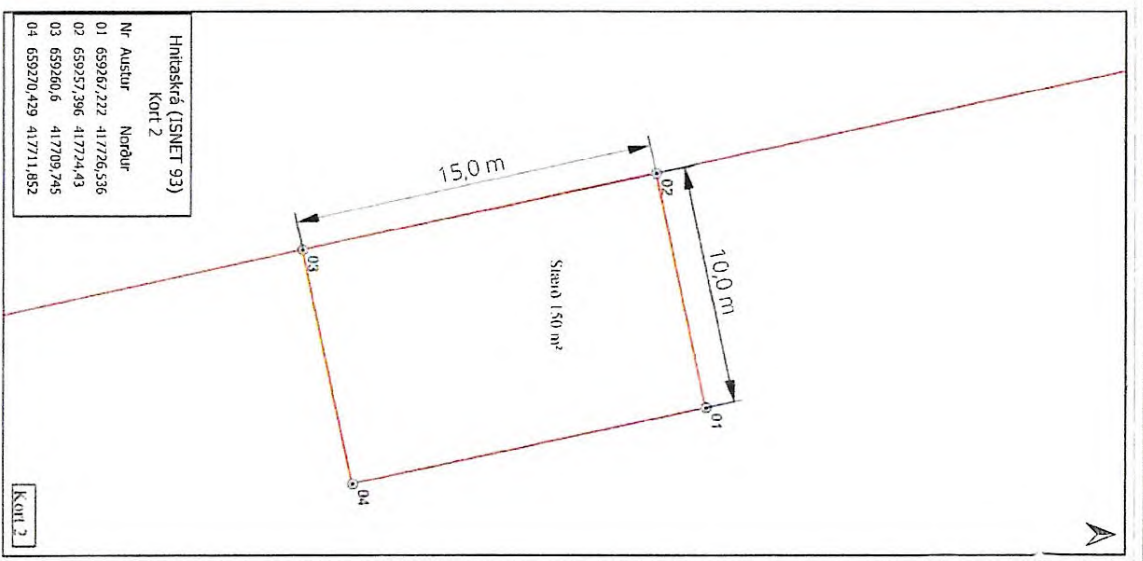

Hnitaskrá (ISNET 93)			
Kort 2			
Nr	Austur	Norður	
01	659167,222	417726,536	
02	659257,396	417724,443	
03	659260,6	417709,745	
04	659270,429	417711,852	

Kort 2

Skarphéðinn Smári Þórhallsson (270470-5059)

Map CRS:
 Coordinated Units:
 Map Scale: Kort 1 1:2.500 - Kort 2 1:200
 Page Size: 420 x 297 mm
 Made with: QGIS 3.36 on Windows
 Project File: L:\7-RARIK\781-Hinnalforou\001-Smyrlattjorg\Teikningan\Ranki 781.qgz



Mælikvæði 1:2.500
 Út á 2024 - Skarphéðinn Smári Þórhallsson
 Tel. +354 948 483 - skarphedinn@smari.is



Verk:	Teikningart:
Smýrlattjörg	04 781 001 L001
Umnið af:	Útgáfa:
RARIK	002