

# LANDSPILDUBLAÐ - HLUTI VATNAJÖKULS (SUÐURSVEIT) - SVEITARFÉLAGIÐ HORNAFJÖRÐUR

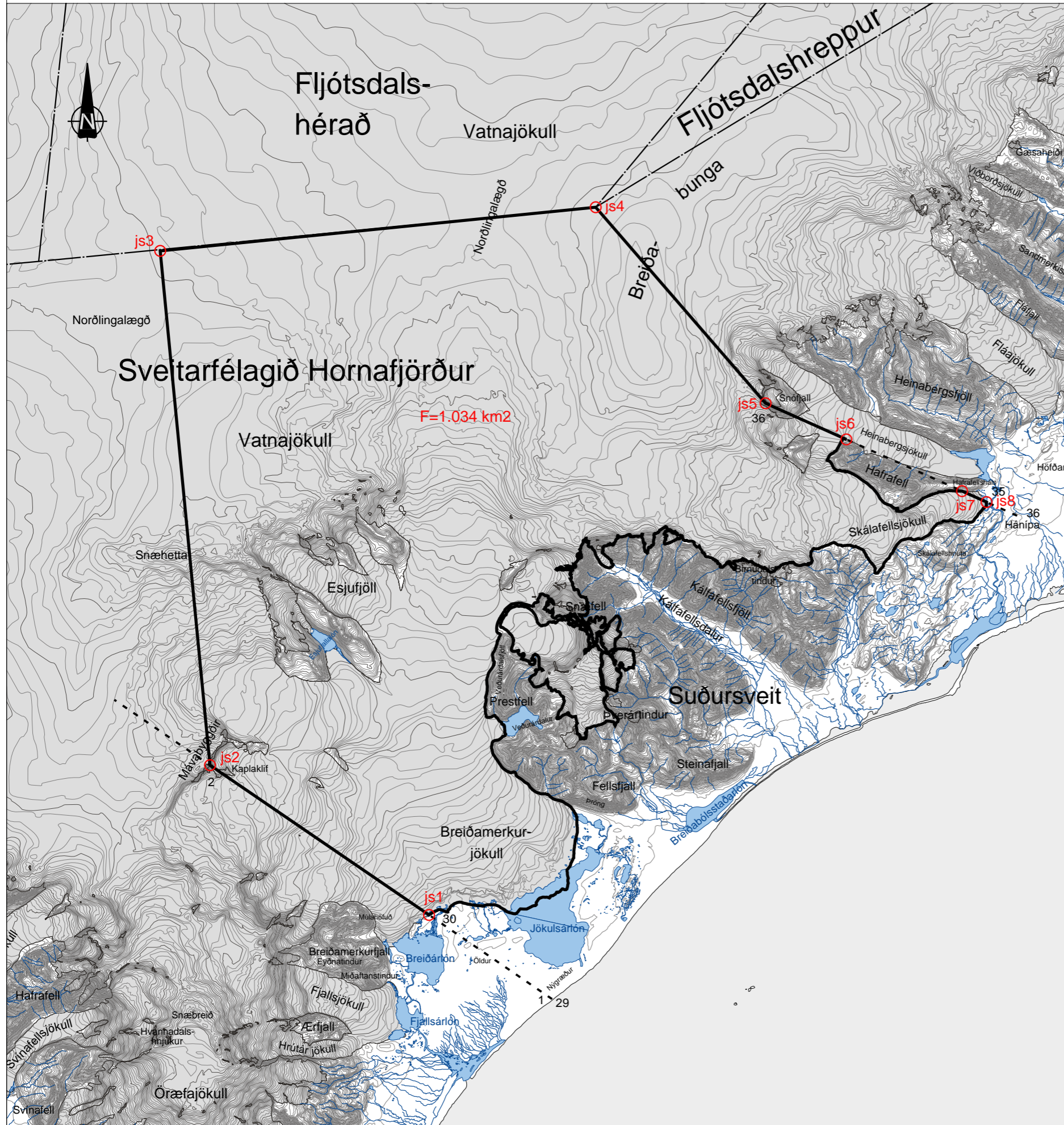

## Hnitaskrá:

	x-hnit(austur)	y-hnit(norður)
js1	628867	399376
js2	616112	408098
js3	613213	438051
js4	638572	440594
js5	648464	429175
js6	653168	427072
js7	659904	424060
js8	661332	423421



## FYLGIKORT MEÐ UMSÓKN UM STOFNUN ÞJÓÐLENDU:

Landnúmer lóðar: \_\_\_\_\_

Land innan eftirfarandi marka þ.e. hluti Vatnajökuls (Suðursveit), er þjóðlenda. Afmörkun svæðisins er svohljóðandi sbr. úrskurð óbyggðanefndar í máli nr. 2/2001 og einnig meðfylgjandi kort.

Frá þeim stað við jaðar Breiðamerkurjökuls þar sem lína, dregin á milli punkta 1 (punktur 29 í kröfugerð vegna Breiðármerkur í máli nr. 1/2001 hjá óbyggðanefnd, Öræfi) og 2 í kröfugerð vegna jarðarinnar Fells í máli þessu sker jökuljaðarinn (js1). Frá þeim skurðarpunkti er haldið áfram eftir sömu línu að Kaplaki í Mávabyggðum (punktur 2) (js2) og síðan í norður, hornrétt á línu þá á Vatnajökli sem afmarkar til norðurs svæði það sem til meðferðar er í máli þessu. Sú lína liggur á milli Svíahnúks eystri og miðrar Breiðubungu. Þar sem þessar línur skerast er hornmark (js3). Úr hornmarkinu er framangreindri línu á Vatnajökli fylgt í miðja Breiðubungu (js4). Þaðan er dregin lína til suðurs í Snjófjall vestanvert (punktur 36) (js5). Úr Snjófjalli vestanverðu er dregin lína yfir Hafrafellsháls (js6) og fremsta hluta Skálafellsjökuls (js7), í stefnu á Hánypu (punktur 34). Frá þeim stað þar sem línan sker jaðar Skálafellsjökuls að sunnanverðu (punktur 35) (js8) er jaðri Vatnajökuls fylgt allt þar til kemur að framangreindum punkti 30 (js1), við jaðar Breiðamerkurjökuls.

Að því leyti sem fylgt er jökuljaðri er miðað við stöðu jökuls eins og hann var við gildistöku þjóðlendlaga 1. júlí 1998.

Landsvæði þetta er þjóðlenda og um slík landsvæði fer eftir ákvæðum laga um þjóðlendu og ákvörðun marka eignarlanda, þjóðlendna og afreitar, nr. 58/1998, með síðari breytingum.

Landeigandi: Íslenska ríkið, skv. 2. gr. laga nr. 58/1998.  
Fyrirsvarsmáður: Forsætisráðherra, skv. 3. tölul. D-liðar 1. gr. forsetaúrskurðar nr. 100/2012, um skiptingu stjórnarmálefna milli ráðuneyta í Stjórnarráði Íslands.  
Kennitala: 540269-6459.

## Skýringar:

- Hnitpunktur og númer hnitpunkts
- Afmörkun landspildu
- Viðmiðunarlína
- Landamerkjapunktur í kröfugerð
- Flatarmál landspildu
- Mörk sveitarfélaga
- Jökull
- Stöðuvatn, á
- 20m-hæðarlínur

Kortagrunnur þessi er byggður á stafrænum gögnum Landmælinga Íslands í mælikvæða 1:50.000 (IS50V útg. 2.1, 2008). Fyrirvari er um nákvæmni hnitpunkta í hnitaskrá þar sem skekkjumörk geta verið allt að 500 m. Textalýsing á afmörkun þjóðlendu er rétt-hærri en hnitin.

Hnitakerfi: ISN93

Grunnkort birt með leyfi Landmælinga Íslands nr. V201207013.

MKV. - BLAÐSTÆRÐ KORTI BREYTT: DAGS. KORT: KORT NR:  
1:250.000 í A3 01.11.2012 SV2-JS

SAMÞYKKT Í SVEITARSTJÓRN ÞANN:

TEIKNAD AF: SAMÞYKKT AF: VERK NR:  
SF OH 206-027

AUSTURVEGI 6 800 SELFÓSS  
netfang: landform@landform.is

simi: 482 4090 faxnr: 482 3542  
veffang: www.landform.is



