

#### Byggingarlýsing:

##### A. Almenn atriði.

Afgreiðsluhús, Skaftafelli.

Landnúmer: .

Staðgreinir:

##### B. Notkun og starfsemi

Húsið er einnar hæðar torgsöluhús í notkunarflokki 1. Húsið er gert úr 70x135 bjálkun, flutt samsett á staðinn og sett á steyptar súlum.

##### C. Fjöldi hæða

1. hæð 62,2 m<sup>2</sup> 69,7 m<sup>3</sup>

##### D. Stærð lóðar

Lóðin er óskilgreind.

##### E. Almenn lýsing á burðarþoli

Þak er mænispak, Þakið er byggt upp með sperrum sem hvíla á útveggjum. Sperrur eru úr 45x140 mm timbri. Klætt er ofan á sperrur með 19x90 mm nótuðum borðum, ofan á klæðningu kemur tjörupappi og bárujárn. Neðan á sperrur kemur rakavarnarlag os klætt með 12 mm panel. Einangrun í þaki er 100 mm steinull.

Loftræsting fyrir þak er 30x60 mm gót með neti hvoru megin í hvert sperrubil.

Þakrennur og niðurföll eru utanálggjandi.

Veggir eru byggðar úr 92x170 mm bjálkum.

Gólfbitar eru gerðir úr 45x140 c/c 400 mm, gólfíð er klætt með 28x90 mm nótuðum furuborðum, einangrað með 100 mm einangrun.

F. Frágangur ytra klæðningar: Veggir eru gerðir úr liggjandi bjálkum, klæðningin er með viðarlit.

G. Handrið: Handrið á vernd. Hæð á handriði er 900 mm.

##### H. Einangrun og U-gildi:

Þak	0,29 W/m <sup>2</sup> C (0,20)
Útveggir	1,60 W/m <sup>2</sup> C (0,30)
Gólf	0,34 W/m <sup>2</sup> C (0,30)

##### I. Gerð innveggja og innhurða: Á ekki við

##### J. Kerfisloft eða uppbyggð gólf: Á ekki við

##### K. Lagnaleiðir, upphitun og loftræsting.

Húsið eru hitaðar upp með rafmagnssofnum.

Ekkert neysluvatni er í húsinu. Loftræsting er náttúruleg um opnanlega glugga.

##### L. Brunavörn og flóttaleiðir.

Flóttaleiðir eru í gegnum inngönguhurð og björgunarop.

##### M. Hjóðvistarkröfur: Á ekki við

##### N. Öryggiskerfi.

Reykskynjari og handslókkvitæki er í húsinu.

##### O. Tæknibúnaður:

Engin tæknibúnaður er til staðar.

##### P. Aðgengi og algild hönnun.

Við hönnun hússins var tekið tillit til algildrar hönnunar en ekki hannað með tilliti til þess, ekki þarf að gera mikla breytingar til að uppfylla skilríði algildra hönnunar.

##### Q. Frágangur lóðar.

Frágangur í kringum húsið skal vera í samræmi við teikningar landslagshönnuðar af svæðinu.

##### R. Sorp.

Sorpgeymslur eru á þar til gerðu svæð.

##### Brunavarnir:

Flóttaleiðir eru samkvæmt byggingarreglugerð.

Eldvarnarmerkingar eru samkvæmt brunavarnarreglugerð.

Klæðning að innan er í flokki 2.

#### Greinargerð hönnuða

Afgreiðsluhús, Skaftafelli.

Landnúmer:

Staðgreinir:

##### a: Aðgengi:

Aðalaðkoma er frá bílastæði. Tekið er tillit til algildrar hönnunar. Breidd á úthurðum er 0,90m (hurðarflekar). Þröskuldur við inngangsdyr/ útidyr, svala- og garðurð skal ekki vera hærra en 25 mm).

##### b: Einangrun og heildarleiðnitap

Húsið er timburhús á steyptum súlum.

Gólf er timburgólf einangrað með 100 mm steinull. Útveggir eru gerðir úr bjálkum.

Þak er sperrþak, einangrað er á milli sperra með 100mm þakull með áfóstum vindpappa. Gler í gluggum er gasfyllt K gler.

Orkurammi kemur með hitateikningu.

##### c: Hjóðvistar:

Allar byggingar sem tilgreindar eru í grein Br. 11.1.2, 1. mgr. skulu að lágmarki uppfylla kröfur til hjóðvistarflokks C samkvæmt staðlinum ÍST 45. Ekki er gerð hjóðvistarstærð fyrir húsið.

Aðeins lágmarks kröfur eiga við í þessari byggingu.

##### d: Brunahönnun.

Húsið er ekki brunahannað. Fylgt er viðmiðunarreglum byggingareglugerðar og leiðbeiningum Brunamálastofnunar nr.153.BR1.

Veggjaklæðningar eru í flokki 2. Loftklæðningar eru í flokki 2.

Flóttaleið er um aðalinngönguhurð og björgunarop. Reykskynjari og handslókkvitæki er í húsinu

##### e: Burðarþol

Burðarvirki mannvirkja skulu reiknuð og hönnuð þannig að þau geti með öryggi staðist það álag, bæði stöðufræðilegt og hreyfifræðilegt, sem þau kunna að verða fyrir. Um hönnun og útreikninga á grundun og burðarvirkjum gilda íslenskir þolhönnunarstaðlar (Eurocodes) ásamt íslenskum þjóðarviðaukum.

##### f: Loftræsting.

Náttúruleg loftræsting um opnanleg fög.

Loftræsting á þaki: loftunarpinn inn og út úr hverju loftbili skal vera minnst 1.000 mm<sup>2</sup> fyrir hvern m<sup>2</sup> þakflatar fyrir þak er 1000mm<sup>2</sup>. Til rakavarnar er þakgrind klædd að innan með rakavarnarlagi (plastdúk) límt saman með viðeigandi límbandi. Grind er klædd að utan með 12mm panel sem geta hleypt raka í gegnum sig.

##### g: Lagnir.

Húsið eru hitað upp með rafmagnssofnum.

Ekkert neysluvatni er í húsinu og ekkert frárennsli er frá húsinu. Regnvatni af þökum er leitt beint út á jörð.

##### h: lýsing.

Gert er ráð fyrir hefðbundinni heimilislýsingu.

##### A: Öryggismál.

Eldvarnarmerkingar eru samkvæmt brunavarnarreglugerð.

Br. gr. 9.7.3. Yfirborðsflétir útveggja í einnar hæðar byggingum skulu að lágmarki vera klæddir með klæðningu í flokki 2. Merkingar á reykskynjurum og slökkvitækja eru á grunnteikningu. Eldvarnarmerkingar eru samkvæmt brunavarnarreglugerð.

Flóttaleiðir eru samkvæmt byggingarreglugerð.

#### Starfsaðstaða Skaftafelli

Homafirði

Afstöðumynd

Byggingarlýsing

Hannað / teiknað : /ff

Mælikvarði : 1/500

Verknúmer : 0501

Dagsetning : 15.04.2020

Teikn.nr.

100

Aðalhönnuður :

Fríðrik Fríðriksson arkitekt Faí, Kt: 211256-4519

### Studio F - arkitektar

Kelduhvammur 6, 220 Hafnarfjörður

Kt: 430707-1670 S: 571 0202 / 864 9610 Netf: studiof@islandia.is

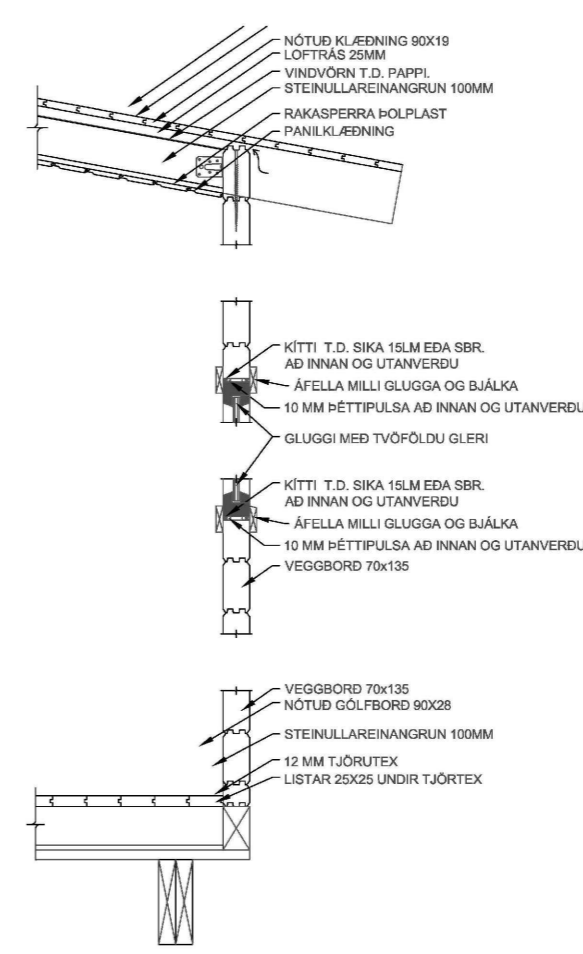
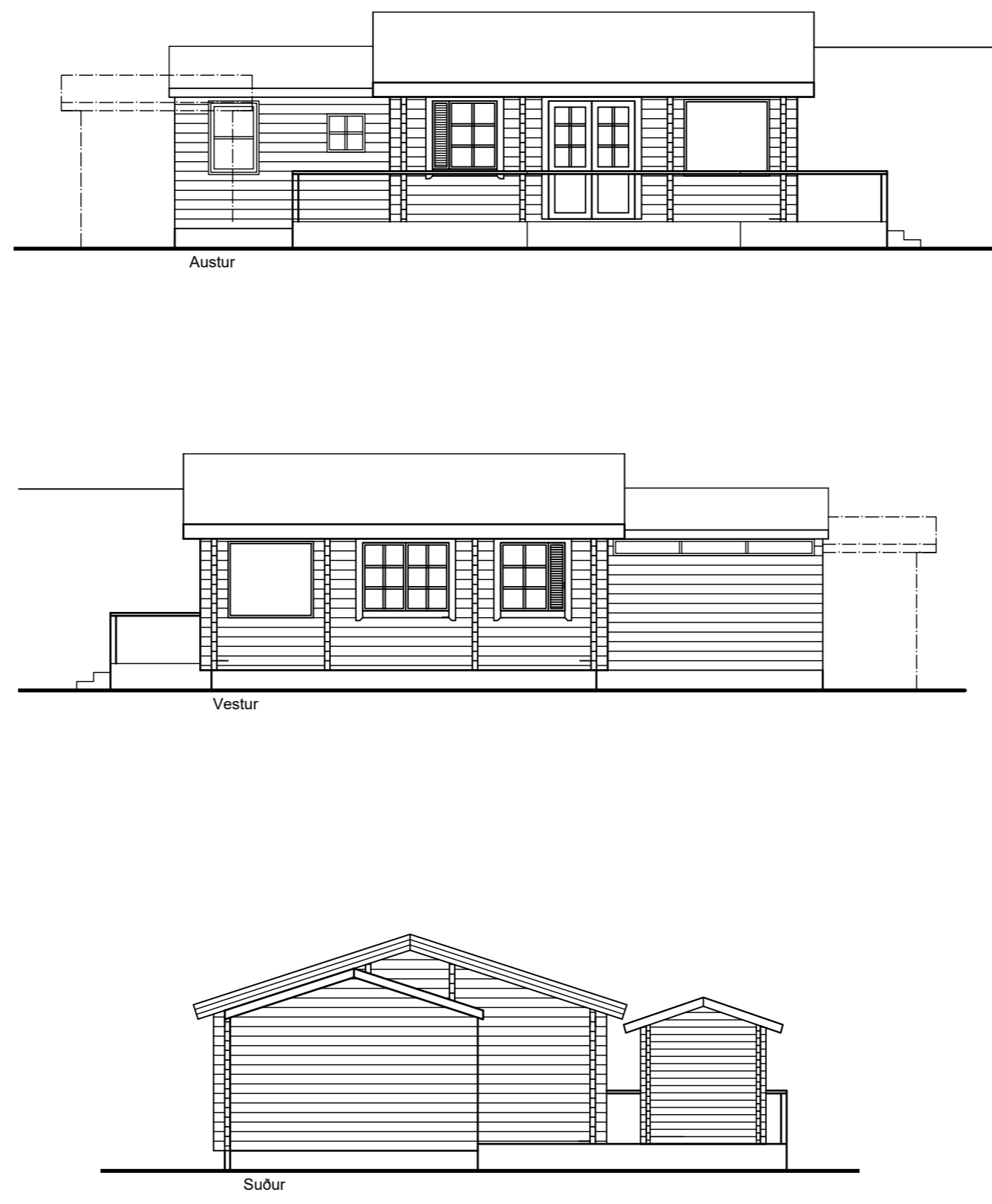
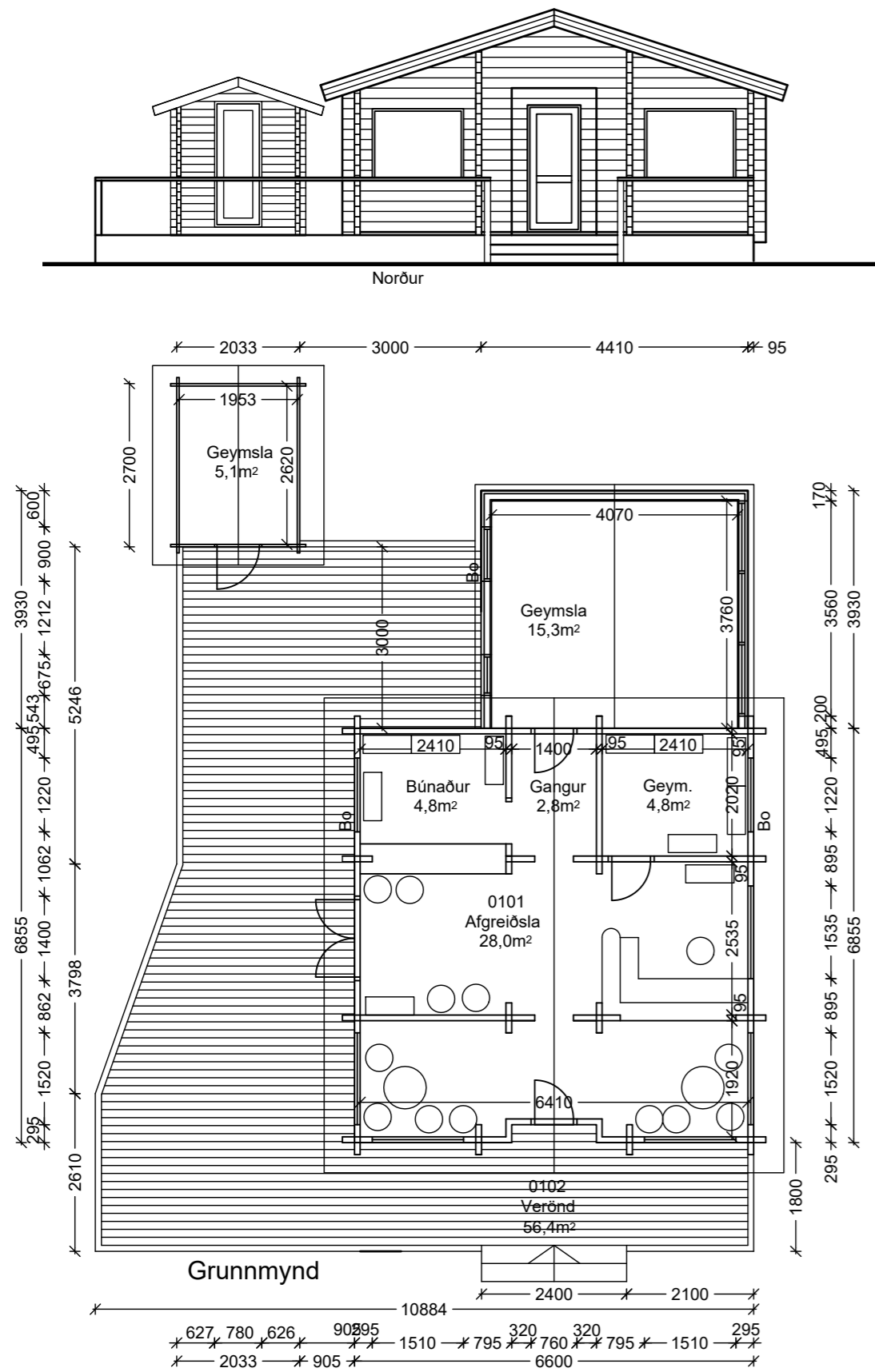

Frágangsdælli  
1:10

Skráningartafla: Torgsoluhús, Skaftafelli					Skrásetjari: Friðrik Friðriksson													
Landnúmer: 1					Kennitala: 2112564519													
Matshlutanúmer: 01					Útgáfa: 4.01t Dags: 15.4.2020													
Uppskipting og lýsing					Stærðir													
D0	D1	D2	D3	D4	D5	D5M	D6	D7	D8	D9	D10a	D10b	D11	D12	D16	Reiknitala	D17	
Lokun	Rými hæð-röð	Notkun texti	Höfuð-flokkun	Eignar-hald	Botnflötur m²	Milliflötur m²	Stígar m²	Op m²	Brúttóflötur m²	Brúttóflötur sh < 1,8	Salarhæð mín	Salarhæð max	Brúttó rúmmál m³	Nettóflötur m²	Birt flatarmál m²	Skiptarúmmál	Skiptarúmmál m³	
<b>Matshluti</b>					26,5	0,0	0,0	0,0	26,5	0,0			75,0	24,3	26,5		73,109	
<b>Botn</b>													5,3					
<b>1. hæð</b>					26,5	0,0	0,0	0,0	26,5	0,0			69,7	24,3	26,5			
A	0101	<b>Afgreiðsla</b>	N	0101	26,5				26,5		2,42	2,84	69,7	24,3	26,5	2,63	63,909	
B	0102	<b>Verönd</b>	S	0101	9,2				9,2							1,00	9,200	
<b>Athugasemdir</b>																		
<b>Sameignir sumra</b>																		
Eignarhald					Skiptarúmmál													
Eignar-hald	Notkun texti	Birt flatarmál m²	Séreign m³	Séreign og sameign m³														
0101	<b>Afgreiðsla</b>	26,5	73,109	73,109														
<b>Alls</b>					26,5				73,109									73,109

Starfsaðstaða Skaftafelli  
Homafirði  
Grunnmynd, útlit, snið  
Skráningartafla, hlutadeili

Hannað / teiknað : //ff Verknúmer : 0501  
Mælikvarði : 1/10, 1/100 Dagsetning : 15.04.2020

Teikn.nr. 101

Aðalhönnuður :  
Friðrik Friðriksson arkitekt Faí, Kt: 211256-4519

**Studio F - arkitektar**  
Kelduhvammur 6, 220 Hafnarfjörður  
Kt: 430707-1670 S: 571 0202 / 864 9610 Netf: studiof@islandia.is